

入札執行状況のお知らせ (平成 21 年 10 月～ 11 月) 【問い合わせ】町財政課 ☎ 055-272-6091

工事名等	場所	請負金額 [円]	請負業者
公共下水道管渠布設工事 (流 21-7 工区)	大塚地内	6,405,000	三珠産業(株)
公共下水道管渠布設工事 (流 21-8 工区)	市川大門地内の 4	8,505,000	(株)丸喜上野建設
公共下水道舗装本復旧工事 (特 1 工区)	鴨狩津向地内	1,449,000	(株)丸美建設工業
簡易水道舗装本復旧工事 (第 1 工区)	上野地内	5,460,000	(有)ドバシ工業
配水管布設工事 (21-1)	高田地内	4,809,000	(有)塩島設備
新川河川改修に伴う送配水管布設替工事	黒沢地内	20,160,000	(株)鹿島工業
平成 21 年度耐震性貯水槽設置工事	字野中地内	11,760,000	(株)市川建設
平成 21 年度耐震性貯水槽設置工事	字大門地内	12,075,000	丹澤建設工業(株)
平成 21 年度耐震性貯水槽設置工事	字向新田地内	11,739,000	(有)岸本興業
平成 21 年度耐震性貯水槽設置工事	大字落居地内	8,715,000	(株)渡辺建設
矢作地内道路改修工事	上野字籠鼻地内	1,638,000	峡南建設(株)
町道下河原線拡幅工事	大塚字下河原地内	4,095,000	三珠産業(株)
町道北ノ窪線改修工事	大塚字北ノ窪地内	1,711,500	伊藤建材(株)
印沢地内水路改修工事	印沢地内	957,600	(有)依田工務所
町道入組線舗装工事	黒沢字入地内	1,852,200	(有)佐々木工業
六郷地区道路安全施設設置工事	岩間地内	7,896,000	(株)渡辺建設
町営落居団地駐車場舗装工事	落居地内	1,963,500	(株)渡辺建設
公共下水道マンホールポンプ設置工事 (流 21-9 工区)	市川大門・大塚地内	11,970,000	荏原実業(株)山梨営業所
戸別浄化槽設置工事 (21-7 工区)	黒沢地内の 2	882,000	(株)一瀬工務店
町営住宅屋上防水工事	落居・宮原地内	8,400,000	(株)一瀬工務店
町道町屋川浦線改良工事	上野字川浦地内	13,965,000	八木建設(株)
市川三郷町武道館屋根改修工事	岩間地内	11,235,000	(有)峡南工業
林道下芦川線改良工事	三帳地内	2,866,500	砂田建設工業(株)
配水管布設工事 (21-2)	高田地内	8,925,000	(株)丸美建設工業
公共下水道管渠布設工事 (黒沢地区私道)	黒沢地内の 2	808,500	(株)鹿島工業
市川大門町民会館講堂床改修工事	市川大門地内	4,452,000	今村工務店
簡易水道事業 GIS データ整備業務委託	六郷地区及び三珠地区の一部	4,515,000	(株)六測
旧市川大門地区地籍調査データ数値情報化業務委託	市川三郷町地内	3,780,000	国土情報開発(株)
市川三郷町議会中継システム更新業務委託	市川三郷町地内	12,656,700	(株)サンテレコム
公共下水道管渠清掃及び T V 調査業務委託	市川大門地内他	7,455,000	クリーンヘルス(株)
市川三郷町防災カメラシステム更新業務委託	市川三郷町地内	10,394,475	(株)Y S K e - c o m

池田 益長 猛 上野
大原 久徳 芳子 上野
秋山あさの 峰房 市川大門

※地域名は亡くなった方の最終住所地です。

死亡 お悔やみ申しあげます
氏名 届出人 地域

ミリアスラン II ミリアスラン

結婚 すばらしい
ご家庭を
両人の氏名

横内 心結 拓也 上野
佐野 由季 和広 市川大門
一瀬 日和 光昭 市川大門
佐藤 小雪 輝招 岩間
上田 弓姫 雅也 岩間
小笠原蓮太 禎貴 宮原

誕生 元気に育つてね
氏名 届出人 地域

おめでとう
おめでとう
1月届出分
(敬称略)

シリーズ 男女共同参画

輝く笑顔
いしかわみさと

vol.24

暮らしやすさ日本一を目指すこの町で、町民一人ひとりがいきいきと暮らし、輝く笑顔がいっぱいになりますようにと委員会が活動を始めて4年になり、2期目の任期が終わろうとしています。

今期は輝く笑顔倍増プロジェクトとして、「みさとの秋まつり」に出かけて行き、皆さんの意識を伺ったり、川柳コンテストを実施して「町民の皆さんとともに」を念頭に活動をしてきました。

昨年度『男女共同参画という言葉を知っていますか?』というアンケートを行ったところ、「知らない」と答えた方が39歳以下の若い年代が他の年代より

多いという結果ができました。そのため、今年度はこの年齢層に働きかける意味もあり、川柳コンテストを行い、小・中学生、高校生からも川柳（標語）を募集しました。これにより家庭の中で「男女共同参画ってどんなこと?」という会話が生まれ、お父さんやお母さんも一緒に考えたい機会になったのではないかと思います。この結果として、今年度のアンケートでは、男女共同参画という言葉の認知度が若い年代でわずかに増えたことにつながっていると考えられます。

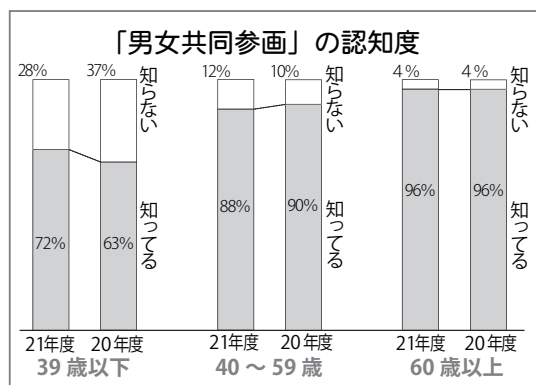

広報のこのシリーズも回を重ねて24回になりました。アンケートの場や昨秋開いたフォーラムの折など、いろいろな機会に皆さんから「広報を読んでいるよ」と声を掛けていただきます。毎回委員がそれぞれの視点からお伝えしたいことを載せているのですが、この欄をきっかけに町民の皆さんと情報や意見のキャッチボールができることは委員会としてとてもうれしいことです。このシリーズをとおして自分らしく生きていくための気づきや、輝く笑顔に出会うためのヒントをお届けしていきますので、これからもどうぞよろしく願いいたします。

市川三郷町男女共同参画推進委員会
会長 有泉 妙子

これからも意見や
情報のキャッチボールを
しましょう



受賞おめでとう さんいいます

平成21年度障害者福祉功労者知事表彰
■ 須藤 明彦 氏（上野）

須藤さんは三珠地域活動支援センターの開所時より、その活動に協力するほか、障害者スポーツ推進にも理解を示し、ボランティア活動での障害者福祉向上に尽力したことが評価されました。

村松あゆみ	鈴木金孝	市川大門
座光寺まき江	優	市川大門
村松かつ子	一雄	市川大門
村松 和子	孝一	市川大門
村松 秀次	実	市川大門
加賀美 優	宣子	市川大門
八木 正治	正夫	高田
河西 好信	堀内正次	高田
石原 秋徳	長田米次	山保
小林とよの	悟	山保
渡邊 文造	功	岩間
小林 貴	芳子	岩間
樋川 和男	笠井都広	落居
井上 忠徳	寛史	宮原

より便利に
より安心に!!

保険内容を
改定しました

傷害保険

賠償責任保険

共済見舞金

スポーツ安全保険

(写真) 第60回富士川駅伝競走大会

対象となる事故 団体活動中の事故／往復中の事故

保険期間 平成22年4月1日午前0時より平成23年3月31日午後12時まで(申し込み受付は平成22年3月から)

加入区分・掛金・補償金額 (団体活動を行う5名以上の方々で、加入区分をそれぞれお選び頂いてご加入ください。)

5+
5名以上の団体で
ご加入ください

加入対象者	補償対象となる団体活動等	加入区分	年間掛金 (一人当たり)	傷害保険金額				賠償責任保険 てん補限度額 (免責金額なし)	共済見舞金
				死 亡	後遺障害 (最 高)	入 院 (日 額)	通 院 (日 額)		
子ども (中学生以下 (特別支援学校 高等部の 生徒を含む。))	団体活動全般 (スポーツ・文化・ボランティア・地域活動など)	A1	600円	2,000万円	3,000万円	4,000円	1,500円	身体・財物賠償 合算 1 事故 5 億円 ただし、身体賠償は 1 人 1 億円	突然死 (急性心不全 脳内出血など)
	団体活動全般	AW	1,150円	2,100万円	3,150万円	5,000円	2,000円	身体・財物賠償 合算 1 事故 5 億500 万円 ただし、身体賠償は 1 人 1 億500 万円	180 万円
	上記以外 (個人活動・個人練習など)			100万円	150万円	1,000円	500円	身体・財物賠償 合算 1 事故 500 万円	対象と なりません
大人	文化・ボランティア・地域活動 団体員の送迎、応援、準備、片付け	A2	600円	2,000万円	3,000万円	4,000円	1,500円	身体・財物賠償 合算 1 事故 5 億円 ただし、身体賠償は 1 人 1 億円	突然死 (急性心不全 脳内出血など)
	スポーツ活動 スポーツ活動の指導	C	1,600円	2,000万円	3,000万円	4,000円	1,500円		
	子どものスポーツ活動の指導限定 ※C区分でも加入可	AC	1,100円	1,000万円	1,500万円	2,500円	1,000円		
	スポーツ活動 ※C区分でも加入可 ※スポーツ活動を行わない方はA2区分	B	800円	600万円	900万円	1,800円	1,000円		
全年齢	危険度の高いスポーツ活動	D	9,000円	500万円	750万円	1,800円	1,000円		

※同一団体で1口しか加入できません。中途加入する場合、中途脱退する場合も年間掛金を適用します。加入後の加入者の入換え、加入区分の変更はできません。

※掛金には(財)スポーツ安全協会が運営する「共済見舞金制度」の掛金、1人20円が含まれています。

※危険度の高いスポーツ活動はD区分以外では補償されません。

インターネットからの加入受付を行っております。詳しくは、ホームページをご覧ください。

Web

スポーツ安全協会

検索

法人 スポーツ安全協会 山梨県支部

(山梨県体育協会内)

〒400-0836 甲府市小瀬町840 TEL055-243-3920 電話受付時間:午前9時～午後5 時(土、日、祝日を除く。)

保険の詳しい内容、資料の請求は、
ホームページをご覧ください。

<http://www.sportsanzen.org>

●資料請求は、インターネットより受付けております。

この広告はスポーツ安全保険(スポーツ安全協会傷害保険特約付帯普通傷害保険、スポーツ安全協会賠償責任保険特約付帯施設賠償責任保険等)の概要についてご紹介したものです。保険の内容は「スポーツ安全保険のあらまし」をご覧ください。詳細は保険約款および特約書がありますが、ご不明の点がございましたら(財)スポーツ安全協会または東京海上日動火災保険株式会社までお問い合わせください。

▼(一般の部) 山梨学院大学サ
テライトA ▼(壮年の部) 韮
崎中央公園クラブ

2月14日、もともと西八代郡
縦断駅伝競走大会として長い歴
史のある、富士川駅伝競走大会
が開催されました。
今回は記念すべき60回目とい
うことで、新たにコースの見直
しを行い、みたまの湯をスター
ト地点とし、身延町総合文化会
館前をゴールとする全44・7km
で争われました。全39チームが
参加し、本町からも4チームが
参加。特に例年以上に長い下り
坂の続く第1区間に苦戦する姿
も見られましたが、全チーム無
事に完走し伝統ある大会に新た
な1ページが加わりました。
各部門優勝チームは次のとお
りです。

富士川駅伝競走大会 装いも新たに 60 回目

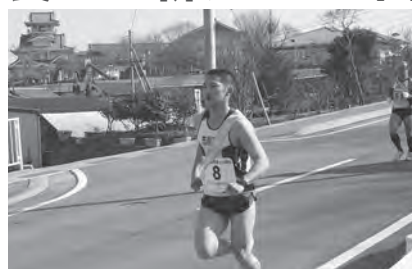

三珠歌舞伎文化公園前を
走り抜けるランナー

臨時用務員募集

町教育委員会

町教育委員会では次のとおり、学校用務員（臨時職員）を募集します。

【募集人員】 若干名

【応募条件】 特になし

【勤務地】 管内小中学校

【待遇】 町臨時職員取扱規程を適用

【採用予定】 4月1日より

【選考方法】 書類審査、面接

【提出書類】 履歴書（写真貼付）

【申し込み期間】 3月15日（月）まで（土・日・祝日を除く午前8時30分～午後5時30分）

【問い合わせ・申し込み】 町教育総務課・学校教育係 ☎055-2726093

臨時介護職員募集

ケアセンター いちかわ

介護老人保健施設「ケアセンターいちかわ」では、臨時介護職員を次のとおり募集します。

【募集人員】 臨時介護職員1名

【勤務時間】 夜勤あり

【応募条件】 年齢不問

【待遇】 町臨時職員取扱規程を適用

【選考方法】 書類審査、面接

【提出書類】 履歴書、有資格免許の写し、健康診断書

【受付期間】 随時（土・日・祭日を除く午前9時～午後5時まで）

【問い合わせ・申し込み】 介護老人保健施設ケアセンター いちかわ

（町福祉保健総合ステーション内）
☎055-272-5121

労働基準監督官採用試験

厚生労働省

労働者が安心して働ける職場環境を実現するためには、労働基準法などで定められた労働条件が確保され、その向上が図られることが重要です。労働基準監督官は、労働基準関係法令に基づいて、あらゆる事業場に立入り、事業者が法に定める基準を遵守させるとともに、労働条件の向上を図ることを任務とする国家公務員（厚生労働省の専門職員）です。労働基準監督官は、毎年、人事院・厚生労働省が実施する採用試験の合格者から採用されています。平成22年度は、4月1日（木）から4月14日（水）まで受験申込を受け付けます。詳しくは、人事院ホームページ、厚生労働省ホームページ又は山梨労働局労働基準部監督課 ☎055-2252853へお問い合わせ下さい。

国税専門官募集

鯉沢税務署

国税専門官とは、国税局や税務署において、税務のスペシャリストとして専門知識を駆使し、適正・公平な課税を実現し、租税収入を確保するための事務を行います。

【受験資格】 ①昭和56年4月2日か

ら平成元年4月1日生まれの者 ②平成元年4月2日以降生まれの者で、大学を卒業または平成23年3月までに大学を卒業する見込みの者、人事院がそれと同等の資格があると認める者

【申込書交付期間】 4月14日（水）まで

【申込書受付期間】 4月1日（木）～4月14日（水）

【試験日】 ▽第1次試験 6月13日（日）
▽第2次試験 7月20日（火）～7月27日（火）のうち指定された日

【問い合わせ】 鯉沢税務署総務課 ☎0556-22-3191 内線12

電気通信サービスモニター募集

総務省

総務省関東総合通信局では、電気通信サービスモニターを募集しています。

【応募資格】 電気通信サービスに関心のある20歳以上

【活動内容】 ▽アンケート調査（年2回） ▽会議出席（年1回）

【委嘱期間】 6月1日から10カ月間

【募集期間】 4月2日（金）まで

【応募方法】 はがき、封書、FAXまたは電子メールの表題に「モニター希望」と記入の上、▽郵便番号▽住所▽電話番号▽氏名（フリガナ）▽性別▽年齢▽職業▽応募の動機▽メールアドレス（任意）を記入して、ご応募下さい。

【問い合わせ・申し込み】 総務省関東総合通信局情報通信部電気通信

家屋を取り壊したら「滅失届」の提出を

固定資産税は、毎年1月1日現在の状況に基づいて課税され昨年中に取り壊された建物は、翌年度から課税されません。

町では取り壊した家屋等の把握に努めていますが、課税誤りなどをなくするため、建物を取り壊した場合、ご本人からの報告をお願いしています。昨年中に建物を取り壊した方は「滅失届」の提出をお願いします。

【届出に必要なもの】 印鑑

【手続きおよび問い合わせ】

町税務課資産税係 ☎055-272-1104

三珠支所庶務係 ☎055-240-4153

六郷支所庶務係 ☎0556-32-2111

※税務課からのお知らせ

口座振替の方は、口座の残高確認と記帳による収納済の確認をお願いします。

また、今年度から口座収納済通知書の発送は、廃止させていただきま

事業課（〒102-8795千代田区九段南1-2-1九段第3合同庁舎23階） ☎03-6238-1676
FAX 03-6238-1698 メール monitor-kanto@soumu.go.jp

信玄公まつりボランティア募集

信玄公祭り実行委員会

第40回の節目となる今年の信玄公祭りをお手伝いいたたく一般ボランティアスタッフを募集します。

【日時】 4月10日(土)時間は仕事内容により異なります

【内容・時間】▽会場整理・救護午後3時～8時、▽運行補助 午後1時～8時、▽陣屋運営 午前10時～午後3時

【募集人数】▽会場整理・運営(100人)▽甲州軍団運行補助(70人)▽陣屋運営(20人)▽救護補助(10人)

※いずれも原則として18歳以上の方
【応募方法】ハガキに住所、氏名、年齢、性別、電話、希望業務、過去の経験有無を明記し、〒400-0031甲府市丸の内1-8-117信玄公祭り実行委員会ボランティア係まで送付。FAX055(221)3040、メール(h-ashizawa@yamakan-skip.jp)でも可

【締め切り】 3月15日(月)必着

【問い合わせ】 信玄公祭り実行委員会 ☎055(231)2722 検

県立産業技術短期大学校入学生募集

県立産業技術短期大学校

産業技術の高度化、情報化等が進展する中で、幅広い知識や高度の技術を学び、将来産業界で活躍できる実践技術者の育成を目指します。

【訓練期間】 2年

【試験日】 3月23日(火)

【募集科】 生産技術科、電子技術科、観光ビジネス科、情報技術科

【会場】 県立産業技術短期大学校

【応募資格】 高等学校卒業生、または平成22年3月高等学校卒業見込者
【試験科目】 数学(生産・電子・情報技術科)、英語(観光ビジネス科)、面接試験

【願書受付期間】 3月3日(水)から▽(郵送締め切り) 3月16日(火)▽(持参締め切り) 3月18日(木)正午

【問い合わせ】 県立産業技術短期大学校 ☎0553(32)5201 H
P <http://www.yitc.ac.jp>

春のEye愛ひとみ相談会

山梨県立盲学校

子どもの見え方について不安を感じている方、成人されてから目に障害を持ち悩んでいる方、視覚に問題のある子どもを指導されている先生など、目のことでお悩みの方はお気軽にご相談下さい。

【日時】 3月13日(土)、3月14日(日)

両日とも午前10時～午後3時

【場所】 山梨県立盲学校(甲府市下飯田2-10-12)

【相談費用】 無料

【申し込み方法】 前日までに電話で申し込みをお願いします。受付時間は、平日午前9時から午後5時まで。
【問い合わせ】 山梨県立盲学校視覚障害教育相談・支援センター(担当:佐田) ☎055(226)3361

ご存知ですか検察審査会

甲府検察審査会

検察審査会は、選挙権を持っている人の中から「くじ」で選ばれた11人の審査員によって構成されます。したがって、あなたも審査員に選ばれる可能性があります。

検察審査会では、交通事故や詐欺、脅しなど犯罪被害にあつて警察や検察庁に訴えたが、検察官がその事件を起訴しなかったことについて、その処分に不満をもつ被害者などから申し立てがあつた場合に、その不起訴処分が正しかったかどうかを審査します。審査申立などについてのご相談、または検察審査会について知りたい場合は、お問い合わせ下さい。
【問い合わせ】 甲府検察審査会事務局 ☎055(213)2548

「きこえ」と「ことば」の相談会

きこえことばの相談支援センター

お子さまの「きこえ」「ことば」のことで不安のある方は、ご相談下さい。専門の教員が応じます。電話やメールでの相談も受けています。

【日時】 3月19日(金)～3月20日(土) 午前9時から午後5時まで

【場所】 県立ろう学校乳幼児指導室

【対象児】 0歳児から

【相談内容】▽お子さまの「きこえ」と「ことば」に関する悩みの相談▽「きこえ」と「ことば」に不安のある子どもへのかかり方のアドバ

4月1日より支所の宿直を廃止し、本庁舎のみ宿直者を配置します

本町の宿直体制は本庁舎は無人の機械警備で宿直者は置かず、三珠と六郷支所は職員が各1名体制で宿直を行ってきました。

しかし大地震などの災害に対する備えを強化するため、支所に分散していた宿直を引き揚げ、有事の際に災害対策本部を置く本庁舎に人員を集中させます。夜間、職員が2名体制で宿直を行ない、大地震をはじめとする予期せぬ災害に備えます。

町民の皆様のご理解ご協力をお願いいたします。

【夜間の電話対応】 各支所への夜間の電話は本庁舎に転送され、職員が対応します。

【防災無線】 三珠・六郷地区への無線放送、サイレン吹鳴などは本庁舎から操作します。

【来訪者の対応】 各支所には本庁舎につながるカメラ付きインターホンを設置し、宿直者が直接対応します。

【体育施設のカギの貸出し】 セブンイレブン三珠店・ローソン六郷店に委託し、カギの貸出しを行ないます。

【問い合わせ】 町総務課庶務係 ☎055(272)1102

週末は
山梨に
います



「花と名水 美しい山梨」

観光キャンペーンの実施 (4/1～6/30)

山梨県では市町村や民間団体と連携して今春4月から6月にかけて、春の山梨の魅力を全国に伝える「花と名水 美しい山梨」観光キャンペーンを実施します。これは、昨年に引き続き、JRと協働した全国規模のキャンペーンです。前回のキャンペーン期間中には、県外から数多くの観光客の方々に山梨県を訪れていただきました。

市川三郷町でも、この機会に全国から多くのお客様に訪れていただき、四尾連湖などをはじめとする春の市川三郷町の魅力を体感していただければと思います。

～温かい「おもてなし」を～

今回行われるキャンペーンでも、昨年同様に多くの観光客が市川三郷町に訪れていただけたと思います。県外からのお客様を温かい「おもてなし」の心でお迎えしていただき、再びおこしいただけますよう皆様一人ひとりの心のこもったおもてなしをお願いいたします。

イス▽聴力測定▽補聴器相談
【申し込み方法】 3月15日(月)午後5時までに電話かFAXで日時を予約して下さい。

【注意】▽費用は一切かかりません。
▽完全個別予約制です▽秘密は厳守します▽この相談会はろう学校入学とは関係ありません。

【問い合わせ】ろう学校「きこえとことばの相談支援センター」手塚 0553(22)1378 FAX 0553(22)6419 メール sodan@rogako.kai.ed.jp

三珠歌舞伎太鼓とジュニアコーラスいちかわによる子どもジョイントコンサート

もものはなコンサート

【とき】 3月14日(日)

(開場) PM1:00 (開演) PM1:30

【場所】 歌舞伎文化公園ふるさと会館

【主催】 もものはなコンサート実行委員会

【後援】 市川三郷町教育委員会

【友情出演】 天野宣と阿羅漢

S. C. ジョイア

※入場無料

■自衛隊では平成22年度の幹部候補生などを次のとおり募集します。

平成22年度幹部候補生・一般曹候補生・予備自衛官補 募集案内

募集種目	区分	願書受付期間	第1次試験	概要
幹部候補生	一般・技術	平成22年 4月1日～ 5月10日	平成22年 5月15日(土) ※パイロット要員志願者は 5月16日(日)も実施	入隊後約1年で3等陸・海・空尉(大学院修士学位取得者は2等陸・海・空尉)
	歯科・薬剤科			免許取得後歯科は2等陸・海・空尉、薬剤科は入隊後約1年で3等陸・海・空尉
一般曹候補生(第1回)	18歳以上27歳未満の者 ※高等学校在学者は除く		平成22年 5月22日(土)	入隊後2年9月経過以降選考により3等陸・海・空曹
予備自衛官補	一般	第1回 平成22年 1月12日～ 4月9日 第2回 7月20日～ 10月8日	第1回 平成22年 4月18日(日) 第2回 平成22年 10月中旬 ※第1回試験で採用予定者数を採用した場合、第2回は実施しない	3年間で50日間訓練参加後予備自衛官として任用
	技能			2年間で10日間訓練参加後予備自衛官として任用

URL <http://www.mod.go.jp/pco/yamanashi/> i-mode: <http://www.mod.go.jp/pco/yamanashi/i/index.html>

E-mail: hq1-yamanashi@pco.mod.go.jp

【申し込み・問い合わせ】 自衛隊山梨地方協力本部 南アルプス募集センター ☎ 055-283-5150