

いちかわ みさと

No.146
2017 (平成29年)

11
November
霜月

33年間ありがとうー

図書館本館閉館

図書館詳細記事2020.02.01

きりと

平成30年成人式典参加申込書 (裏面もご覧下さい)

本人氏名	ふりがな			
本人現住所	〒			
生年月日	平成	年	月	日生
本人連絡先	☎	()	
保護者氏名				
保護者住所	〒			
連絡先	☎	()	

きりと

まちのすがた

■人口 16,168 人 (-27)
男性 7,898 人 (-9)
女性 8,270 人 (-18)
■世帯 6,701 戸 (-5)
※平成 29.10.1 現在
() 内は対前月比

発行/市川三郷町
編集/総務課広報係
発行日/11月1日(毎月1日発行)

- ☐ 市川三郷町役場 (本庁舎)
〒409-3601 山梨県西八代郡市川三郷町市川大門 1790-3
☎ 055(272)1101(代表) FAX055(272)2525
- ☐ 三珠庁舎
〒409-3612 山梨県西八代郡市川三郷町上野 2714-2
☎ 055(240)4153 FAX055(240)4154
- ☐ 六郷庁舎
〒409-3244 山梨県西八代郡市川三郷町岩間 495
☎ 0556(32)2111 FAX0556(32)2887
- ☐ <http://www.town.ichikawamisato.yamanashi.jp/>
- ☐ メール ims1790@town.ichikawamisato.yamanashi.jp
- ☐ 防災無線聞き直し ☎ 0120-704-553(無料) ☎ 055-272-7799

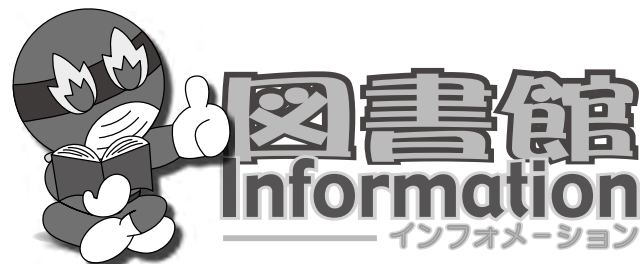

【本館】☎055-272-8888
 ■10月31日火に閉館いたしました。新図書館開館へ向け準備中です。
 【三珠分館】☎055-272-1204 開館時間 9:00～17:00
 ■休館日：毎週日曜と月曜・祝日・年末年始
 【六郷分館】☎0556-32-2002 開館時間【平日】正午～19:00【土・日】9:00～17:00
 ■休館日：毎週月曜・祝日・年末年始

読書週間がやっできます！
 『本に恋する季節です！』
10月27日～11月9日
 読書にふさわしい季節になりました。
 この期間にすてきな本と出会って下さい。

新着図書

■三珠分館 一般向け

『裏まで楽しむ！大相撲』
 (ダグハウス・編 / KADOKAWA)



今再びブームがおきている大相撲。テレビでは見ることでしかない、相撲界の舞台裏を楽しむイラストとともに大公開。大相撲の魅力がギュッと詰まった一冊です。

■六郷分館 児童向け

『どんぐりないよ』
 (間部 香代・著 / ひろかわさえこ・絵 / すずき出版)



りす君が丘の上にどんぐりを探しに行きましたが「あれ3個しかない」森に行きましたが「1個しかない」どうしよう…りす君しょんぼり…でも森の仲間が…心温まる秋にぴったりの絵本です。

今月のおはなし会 気軽にお願いします！

■本館－〔乳幼児〕
 11/30(木) 11:00～11:30
 ※会場が11月より
 変更となります。
 新会場：八幡公民館
 (ふれあいいきいきサロン)
 市川大門1232番地

■三珠分館－〔幼児～小学〕毎週(火) 15:30～16:00

〔乳幼児〕11/24(金) 11:15～11:45

■六郷分館－〔幼児～小学〕11/21(火) 15:30～16:00

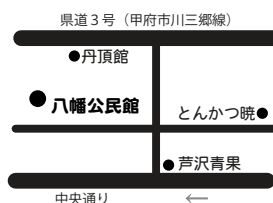

ありがとう33年間 ～感謝の気持ちを込めて～ 図書館本館閉館イベント

根津ピアノミニコンサート 10月7日



ミュージックフレンド「KIZUNA」町民会館 ロビー

図書館さよならおはなし会 10月8日



図書館ボランティア「トトロ」市川大門町民会館 講堂

図書館講演会「図書館と私と歴史小説」10月15日



江宮 隆之氏 市川大門町民会館 視聴覚室

そのほか、10月28日には、橡の会による朗読サロンが市川大門町民会館視聴覚室で行われ、展示コーナーには、これまで33年間の図書館の歩みが展示されました。33年間の感謝の思いを皆さまに届けることができました。

町立図書館本館は、峡南地域新設高校施設整備に伴い、10月31日(火)をもちまして閉館いたしました。たくさんの方々にご利用して頂きありがとうございました。

閉館中、皆様にはご迷惑・ご不便をおかけいたしますが、ご理解をお願いいたします。

新図書館開館に向けて職員一同邁進してまいります。よろしくお願いいたします。

小さいながらも
 頑張ってこられたのは、
 みなさまの愛のおかげです
 ありがとうみなさん
 ありがとう図書館

昭和59年3月
 山梨県立図書館 西八代分館より移管
 市川大門町立図書館 竣工

昭和59年4月
 市川大門町立図書館 開館

平成6年8月
 図書館ボランティア「トトロ」発足

平成11年7月
 図書館ボランティア「まっくろくろすけ」発足

平成13年3月
 乳幼児向け定期おはなし会開始

平成14年6月
 利用者インターネットサービス開始

平成17年10月
 合併により市川三郷町立図書館となる

平成19年10月
 町内図書館システムが統一(三珠・市川・六郷)

平成21年8月
 ブックスタート事業を開始

平成22年5月
 町内保育園への絵本の配布事業開始

平成23年11月
 図書館ボランティア「トトロ」が
 全国優良図書館ボランティアとして表彰される

平成26年1月
 図書館公式ホームページを開設

平成26年11月
 図書館本館 開館30周年

平成27年6月
 セカンドブック事業を開始

平成28年10月
 図書館ボランティア「トトロ」が
 社会ボランティア賞を受賞

平成29年10月末 閉館



トトロの皆さん



廃止されていた自治体警察の建物を利用し、県立図書館西八代分館が置かれた。その後、町に移管され現在の位置に町立図書館が竣工された。



おはなし会の様子

まっくろくろすけの皆さん



■ 裏面に必要事項を記入して下さい ■

※成人式参加申し込みは、成人者の自覚と責任の上に、自らお申し込み下さい。

※申し込みは、この申込書をご持参いただくか、町ホームページから行って下さい。

【対象者】平成9年4月2日～平成10年4月1日生まれ
 町内在住または町内の小中学校を卒業した方

【申込期限】平成29年12月8日(金)まで

【問い合わせ・申し込み先】町教育委員会生涯学習課 ☎ 055-272-6094
 三珠支所生涯学習担当 ☎ 055-240-4153
 六郷支所生涯学習担当 ☎ 0556-32-2111

平成30年 成人式典

【日程】平成30年1月7日(日)

【受付】正午

【開式】12時30分

【場所】歌舞伎文化公園
 ふるさと会館

■一般会計歳出 目的別グラフ

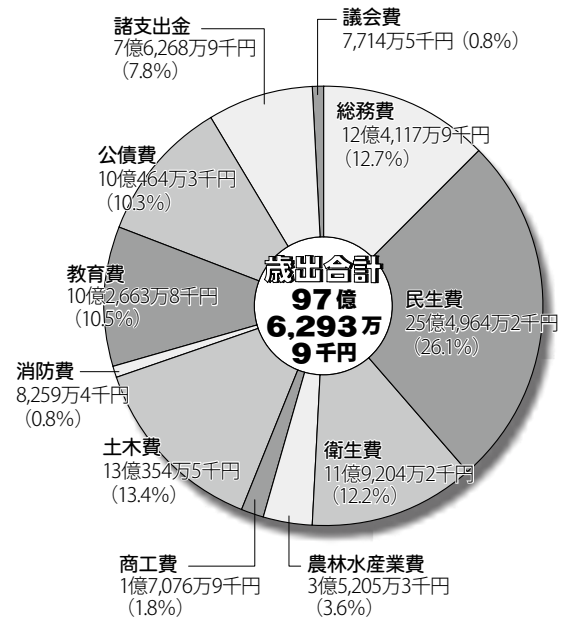

町で使ったお金 (歳出)

一般会計の支出総額は97億6,293万9千円になりました。支出の状況を目的別に見てみました。目的別とは土木費や教育費など行政目的によって分類したものです。

福祉全般を担う民生費が25億4,964万2千円で最も多く、ついで道路の建設・改良や河川の整備などを行う土木費が13億3,545万5千円、役場管理費や職員人件費など他部門に分類されない事業に要した総務費12億4,117万9千円が大きな支出です。

一般会計での支出総額は町民一人当たり約60万を支出したことになります

なお、収入から支出を差し引いた7億3,580万7千円のうち、翌年度の平成29年度へ繰り越した事業費に充てる3,556万1千円を差し引いた7億24万6千円が平成29年度以降の財源に充てることができます。



▲完成した鍛沢口駅前トイレ

▲大規模改造工事が行われた六郷小学校

■町の借金

町の借金にあたる平成28年度末の町債の残高は一般会計、特別会計合わせて228億49万5千円でした。普通建設事業費の増に伴い、地方債発行額が増えたため、前年度と比較すると町全体で9,963万3千円増額しました。



歳入項目

依存財源

■地方交付税

国の所得税、法人税、酒税、消費税、たばこ税のそれぞれ一定割合の額を、基準に基づき国から交付されるお金

■地方譲与税

国税として徴収した租税を、国から譲与されるお金

■国庫、県支出金

事業を行うための国、県からの負担金及び補助金など

■各種交付金

国や県が徴収した税の一部を、町に交付するもの

■町債

事業などを行うために借り入れたお金

自主財源

□町税

町民の皆さんから納めていただいた町民税や固定資産税などの税金

□繰入金

各種基金などから一般会計へ繰り入れたお金

□諸収入

貸したお金の返済金や税延滞金など

歳出項目

■議会費

町議会議員などへの報酬や手当、議会広報発行など議会の運営にかかる費用

■総務費

役場管理費や人件費、峡南広域行政組合負担金、選挙、広報紙発行などにかかる費用

■民生費

社会福祉に関するもの、つむぎの湯などの維持管理にかかる費用

■衛生費

総合健診や母子保健、公害対策、ごみ処理など環境衛生にかかる費用

■農林水産業費

農道整備や土地改良事業など農業の振興にかかる費用

■商工費

商工会運営費補助ほか商工業の振興にかかる費用

■土木費

道路の建設・改良や河川の整備、町営住宅の建設および維持管理などにかかる費用

■消防費

消防団活動や防災のまちづくりにかかる費用

■教育費

学校教育や社会体育、生涯学習にかかる費用

■公債費

町が建設事業などを実施するときに借りたお金の返済にかかる費用

市川三郷町 平成28年度

決算

一般会計

町に入ったお金 (歳入)

一般会計の収入総額は104億9,874万6千円でした。これは町税や財産収入などの町が自ら確保できる財源(自主財源)36億8,837万4千円と、地方交付税や国庫、県支出金などの国や県から交付される財源(依存財源)68億1,037万2千円から構成されています。

■一般会計歳入グラフ

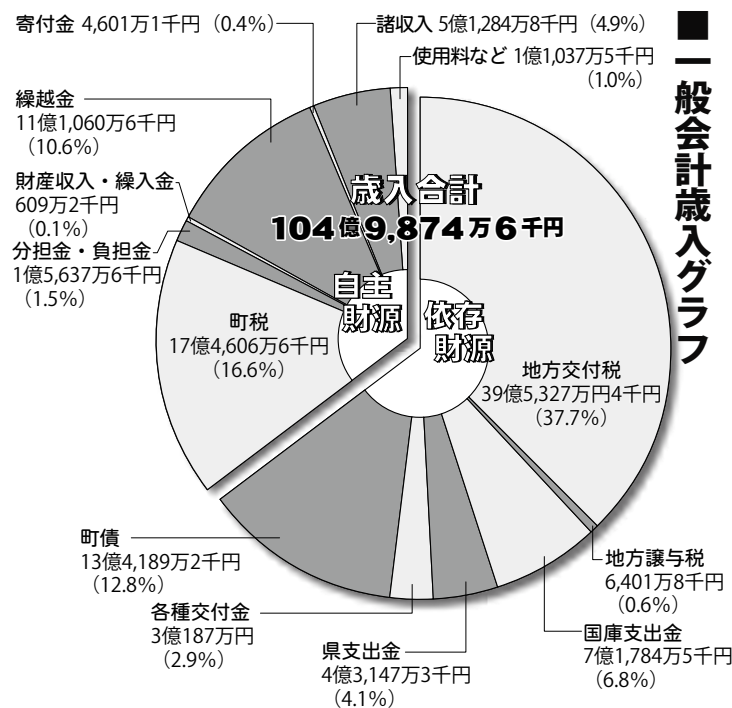

町税は一人当たり10万7千円納めていただいたことになります

気付いてあげよう 心の悲鳴に 心の傷に

虐待防止ネットワーク協議会では、虐待の早期発見、防止の啓発活動をしています。皆さんは虐待とはどういうものか、ご存知でしょうか？

- 身体的虐待** 暴力行為によって、身体に傷やあざ、痛みを与える行為のこと。
- 性的虐待** 無理やりわいせつなことをしたり、させたりすること。
- 放棄・放任 (ネグレクト)** 食事や水分を与えない、入浴をさせないなど、生活環境・身体的・精神的状態を悪化させること。
- 心理的虐待** 侮辱・拒絶するような言葉や態度で、精神的苦痛を与えること。
- 経済的虐待** 日常生活に必要な金銭を渡さなかったり、預貯金や年金などを本人の合意なしに使用したりすること。
- セルフネグレクト** 自己放任。生活維持に必要なことを行う意欲、能力を喪失し、健康や安全を自らそなわせること。

虐待防止活動期間



11月1日～
10日まで

特別会計

特別会計

町の会計には、前ページで報告した町税や交付金を収入源とする一般会計とは別に、特定の事業や特定の収入で事業を行う場合に、**経理を他の会計と区別する特別会計**があります。特別会計には、下の表のとおりたくさんの方々の生活に深く関わりのあるものがあります。なかでも国民健康保険、介護保険、公共下水道などの各特別会計が突出しています。

公営企業会計

公営企業会計とは、民間企業と同じように事業で収益をあげて、その収益により運営を行っている会計です。本町では上水道事業があり、経営活動に伴う収益的収入・支出、将来にわたる設備の改良などに伴う資本的収入・支出から成り立っています。資本的収入に対する支出の不足額は、**内部留保資金**などで補てんします。

特別会計の歳入・歳出額

会計名	歳入	歳出	差引
国民健康保険特別会計（事業勘定）	23億2,161万9千円	21億9,887万2千円	1億2,274万7千円
国民健康保険特別会計（直診勘定）	6,117万4千円	5,852万7千円	264万7千円
介護保険特別会計	21億4,931万9千円	20億6,568万円	8,363万9千円
介護サービス事業特別会計	610万4千円	606万円	4万4千円
訪問看護ステーション西八代特別会計	3,008万2千円	2,921万5千円	86万7千円
簡易水道特別会計	3億7,046万5千円	3億5,013万7千円	2,032万8千円
公共下水道事業特別会計	9億6,013万9千円	9億3,763万3千円	2,250万6千円
農業集落排水事業特別会計	3,382万4千円	3,229万6千円	152万8千円
戸別浄化槽整備推進事業特別会計	789万円	735万9千円	53万1千円
温泉事業特別会計	6,842万2千円	6,759万2千円	83万円
恩賜県有財産保護管理事業特別会計	247万9千円	10万9千円	237万円
市川財産区特別会計	213万7千円	1万8千円	211万9千円
高田財産区特別会計	73万円	1万8千円	71万2千円
大同財産区特別会計	322万9千円	1万8千円	321万1千円
歌舞伎文化公園管理特別会計	3,487万円	3,257万8千円	229万2千円
後期高齢者医療特別会計	2億771万円	2億723万1千円	47万9千円

公営企業会計の収入支出額

上水道事業	事業収益（収入）	事業費用（支出）
収益的収入及び支出	1億4,883万8千円	1億8,489万6千円
資本的収入及び支出	841万3千円	7,367万7千円

※仮受、仮払消費税を含む額を計上しています。

財政健全化の指標

項目	28年度	27年度	早期健全化基準	財政再生基準
実質赤字比率	-11.88	-18.18	14.41	20.00
実質連結赤字比率	-18.13	-23.73	19.41	30.00
実質公債費比率	7.0	6.8	25.00	35.00
将来負担比率	101.7	100.6	350.00	-

※実質赤字比率と連結赤字比率は黒字のためマイナス表示

平成28年度の決算に基づく算定の結果、本町の指標は早期健全化基準を下回る数値となりました。今後も引き続き、健全な行政運営を行います。

■町の決算についての問い合わせは町財政課財政係 ☎ 055-272-6091 へ

財政健全化の指標

数値でみる財政健全化

自治体の財政破たんを未然に防ぐために国で定めた財政指標があります。これは自治体の財政状況を明らかにするもので、指標が基準を上回った計画の策定など、さまざまな制約が課せられます。

11月9日～15日は 秋季火災予防運動

火災予防
に努めま
しょう



『火の用心』ことばを形に習慣に

年間5万件以上の火災が全国で起きていますが、一番多い出火原因はなんだと思いますか？

正解は…**放火または放火の疑い**です。軒下等家の周りに燃えやすい、段ボール・新聞などを置き、火を付けられる事案が多発しています。他人の悪意が原因なので、予防は難しいと思われそうですが、まずは燃えやすい物を置かないことが大切です。

次に多いのが、**たばこ、コンロ**です。「寝る前吸ったタバコの不始末」「料理中、電話などの会話に夢中に」などが火災の原因です。小さな油断が火源になり、家全体を燃やしてしまう大火になってしまいます。火を扱っている間、火が完全に消えるまでは、油断禁物です。

秋となり、焼き芋を作ったり、来年に向け**野焼き**をする方がいるかと思います。この時期は、空気が乾燥し**強風**が吹くようになります。消火用の水を用意して風が出てきたら早めに火を消すようにしましょう。

“ 火事になってしまった ” 燃え広がりを防ぐため 消火器を使いましょう。

燃えているのを発見した場合は、家にある消火器を使って燃え広がるのを防ぎましょう！！

消火器の使い方

- ① 安全栓を引き抜く
- ② ノズルを火元に向ける
- ③ レバーを強く握る

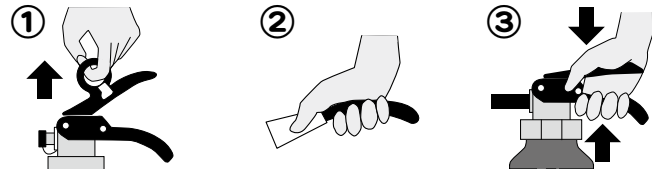

安全ピンが付いたままの状態では、どんなにレバーを強く握っても消火剤は出て来ません。消火剤の出る勢いはかなり強いので、先端をしっかりと持って、火元に向けて下さい。保管は、直射日光を避け、湿気の少ない、目立つ場所が最も適しています。湿気は厳禁です。

“ 早い発見・早い避難そのためには…” 住宅用火災警報器を使いましょう。

全国平均で約80%のご家庭で設置されている住宅用火災警報器。あなたのご家庭には設置してありますか？寝ていて気が付かない時や目のつかないところで、もし火事になってしまったら…。そんなとき、いち早く察知し教えてくれるのが住宅用火災警報器です。

すでに設置していただいたご家庭の中には設置から10年経過しているものもあるかもしれません。10年経過すると部品が劣化し正しく作動しないことが考えられます。10年たったら、取り換えましょう。



住宅用火災警報器交換のおすすめ

10年たったら、 とりかえよう。

ご不明な点がございましたら
消防本部まで

お問い合わせ下さい。

峡南消防本部 予防課

☎ 055-272-7613

■保育料の基準額表（平成29年度）

単位：円

世帯階層区分		負担基準額（月額） 上段：保育標準時間、下段：保育短時間		
		3歳未満児	3歳児	4歳以上児
第1階層	生活保護世帯	0 0	0 0	0 0
第2階層	町民税非課税世帯	6,000 5,400	4,000 3,600	4,000 3,600
第3階層	1 町民税均等割世帯及び 所得割 24,300 未満	12,000 10,800	10,000 9,000	10,000 9,000
	2 町民税 所得割が 24,300 以上 48,600 未満	14,000 12,600	12,000 10,800	12,000 10,800
第4階層	1	48,600 以上 63,400 未満	18,000 16,200	16,000 14,400
	2	63,400 以上 76,000 未満	20,000 18,000	18,000 16,200
	3	76,000 以上 87,000 未満	22,000 19,800	20,000 18,000
	4	87,000 以上 97,000 未満	24,000 21,600	22,000 19,800
第5階層	1	97,000 以上 122,000 未満	27,000 24,300	25,000 22,500
	2	122,000 以上 142,000 未満	30,000 27,000	27,000 24,300
	3	142,000 以上 157,000 未満	32,000 28,800	28,000 25,200
	4	157,000 以上 169,000 未満	34,000 30,600	29,000 26,100
第6階層		169,000 以上 301,000 未満	36,000 32,400	30,000 27,000
第7階層		301,000 以上 397,000 未満	38,000 34,200	31,000 27,900
第8階層		397,000 以上	40,000 36,000	33,000 29,700

充実しています
市川三郷の
保育

■健康管理
内科・眼科・歯科・耳鼻科
検診、尿検査を定期的に実施し、身体測定を毎月行います。

■給食
栄養士の献立による、年齢に応じた手作り給食とおやつです。（離乳食対応）。アレルギー

ギー体質にも応じた調理内容で対応しています。

様々な行事・誕生日会など特別給食でお楽しみ給食を実施しています。おやつは、3歳未満児は1日2回（午前10時と午後3時）、3歳以上児は1日1回（午後3時）です。

■特別保育事業

【障害児保育】心身の発達に障害を持つ子どもさんも一緒に「共に育ちあう」保育をしています。

【乳児保育】各保育所（園）によって異なりますので、お問い合わせ下さい。

【一時預かり】保育所の入所の対象とならない就学前の児童で、保護者が月に数回程度仕事をされる時、職業訓練などを受ける時、保護者の生活のリフレッシュ等、家族の入院・通院・冠婚葬祭など、家庭で子育てが一時的に困難となったお子さんをお預かりいたします。

【地域活動事業】老人保健施設などの訪問、地域のお年寄り、小中高校生との交流、育児講座の開催、地域の諸行事への参加などを行っています。

■子育て相談
電話相談、来所（園）による相談に応じています。

■その他

◎親子保育体験入所、園庭・保育室・プールの開放
◎実習生やボランティアの受け入れ

元気いっぱい運動会

保育所・保育園

9月、10月町内各地の保育所・保育園で運動会が開催されました。平成30年8月から統合し新園舎で保育を実施する予定の市川保育所と富士見保育所は、それぞれの施設としては最後となる運動会。園児・先生に負けなくらいお父さんお母さん、おじいちゃんおばあちゃんも元気いっぱい参加し、会場には笑顔があふれていました。



▲市川保育所運動会（9月23日）



▲富士見保育所運動会（9月16日）

大塚保育所

大塚 2077-1 ☎ 055-272-0500

【定員】50人

【対象児】6カ月～小学校就学前

【給食】3歳未満児は完全給食
3歳以上児は主食持参

【保育時間】

（平 日）午前7:30～午後6:30
（土曜日）午前8:30～午後2:30

三珠保育所

上野 2672-4 ☎ 055-272-0512

【定員】60人

【対象児】1歳～小学校就学前

【給食】3歳未満児は完全給食
3歳以上児は主食持参

【保育時間】

（平 日）午前7:30～午後6:30
（土曜日）午前8:30～午後2:30

市川保育所

市川大門 1689-2 ☎ 055-272-0260

【定員】70人

【対象児】2カ月～小学校就学前

【給食】年齢に応じた完全給食

【保育時間】

（平 日）午前7:30～午後6:30
（土曜日）午前8:30～午後2:30

定林寺立正保育園

岩間 4161-5 ☎ 0556-32-2326

【定員】50人

【対象児】2カ月～小学校就学前

【給食】3歳未満児は完全給食
3歳以上児は主食持参

【保育時間】

（平 日）午前7:30～午後7:00
（土曜日）午前8:00～午後4:00

市川南幼稚園

市川大門 554-2 ☎ 055-272-1471

【定員】125人

【対象児】6カ月～5歳児

※市川南幼稚園は平成30年度から認定こども園へ移行予定。

【保育時間】

（平 日）午前7:30～午後6:30
（土曜日）午前8:00～午後12:00



次のとおり保育所入所
申し込みを受け付けます

【入所基準】児童の保護者が次のいずれかの事情にあり、保育の必要性を町から認定されることが必要となります。

■就労 ■妊娠・出産 ■保護者の疾病・傷害
■家族の介護 ■災害復旧 ■求職活動 ■就学など

【申込受付期間】11月6日（日）～11月30日（日）

【申込書類の配布・提出先】

入所を希望される各保育所等施設・町保育課

※詳しくは、申込書類と一緒に配布する入所のしおりをご覧ください。
※途中月での入所を希望されている方もなるべくこの期間での提出をお願いします。

※町外の施設を希望している方は、市町村により受付期間が異なりますのでご注意ください。（申請書の提出先は本町になります）

【問い合わせ】各保育所等施設、町保育課

☎ 055-240-4160

受付期間
11月6日～30日

市川・富士見保育所は、平成30年8月から統合し新園舎で保育を実施する予定です。

市川南保育所

下大鳥居 1558 ☎ 055-272-0037

【定員】45人

【対象児】2カ月～小学校就学前

【給食】年齢に応じた完全給食

【保育時間】

（平 日）午前7:30～午後6:30
（土曜日）午前8:30～午後2:30

ひまわり保育園

岩間 2834-3 ☎ 0556-32-2726

【定員】70人

【対象児】2カ月～小学校就学前

【給食】3歳未満児は完全給食
3歳以上児は主食持参

【保育時間】

（平 日）午前7:30～午後7:00
（土曜日）午前8:00～午後4:00

市川幼稚園（認定こども園）

市川大門 1782-1 ☎ 055-272-0156

【定員】幼稚園部門 35人

保育部門 45人

【対象児】6カ月～小学校就学前

【保育時間】

（平 日）午前7:30～午後6:30
（土曜日）午前8:00～午後12:30

※保育時間は、保護者の就労時間に合わせて、11時間利用の保育標準時間、8時間利用の保育短時間の利用になります。



輝く笑顔
いちかわみさと
vol.102

8月号で募集しました男女共同参画を題材とした川柳コンテストには、町内675人から682作品の応募がありました。たくさんのご応募ありがとうございました。9月

27日、町男女共同参画推進委員をはじめ、町文化協会「川柳三升会」の会長による審査が行われ、次の作品が入賞しました。
(敬称略)

入選作品発表

輝く笑顔いちかわみさと

川柳(標語)コンテスト

■大会大賞

イクメンを

影で支える

家族愛

遠藤 茉凜(市川南小6年)

■男女共同参画推進委員会長賞

たのもし

わが家は2本の

大黒柱

村松 歩香(市川小5年)

■教育委員長賞
イクメンと言われるパパは
赤池 昞聖(市川小1年)
何作る?
パソコン開いて悩む父
丹澤 美樹(三珠中2年)
パパとママ
働く姿は見てる
長田 翔馬(市川高1年)

■三升会長賞
パパ素敵
やる気スイッチおす言葉
椿 愛子(市川東小6年)
うでまくり
母に弟子入り申し込む
水上 湧力(市川中1年)
ごはんだよ
野太い声が私を呼ぶ
ソウザジゼレ(市川高1年)

■入選

笛木 桃杏(市川小1年・小島里奈(市川小2年・大竹開斗(市川小3年)
遠藤 准平(市川小3年・笛木来瞳(市川小4年・東 伶音(市川小5年)
丹澤 千咲(市川小5年・坂本緑飛(市川小6年・安田彩希(市川東小6年)
渡辺 聖(六郷小6年・塩島大翔(三珠中2年・大野晃輝(三珠中2年)
村松 龍弥(市川中1年・奥野陽菜(市川中1年・深澤陽太(市川中1年)
村松 倅成(市川中2年・深田快生(市川中3年・望月萌衣(六郷中3年)
岡本 想(市川高1年・佐野幹太(市川高1年・内藤聖七(市川高1年)
四條 粹音(市川高1年・森 夢音(市川高1年・小野愛実(市川高1年)
八巻清路(市川高1年・横澤朱莉(市川高1年・立川 貴(高田)
小林梨乃(上野)

基本的な手話を覚えよう

連載 vol.21

今回は「合唱祭」、「スポーツフェスティバル」と都道府県の「青森」を紹介します

「合唱祭」

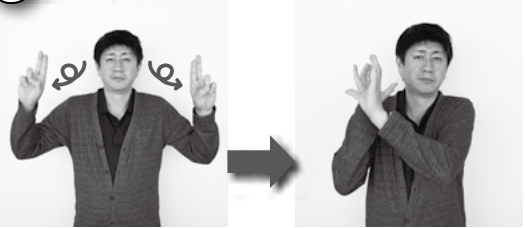

立てた両手2指を口の端から小さな円を描いて斜め前へ出す。

右の肩でお神輿を担いで上下に揺らす仕草をします。(祭り)

「スポーツフェスティバル」

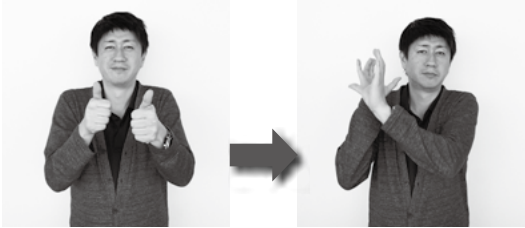

両手の親指だけまっすぐ立て、2回ぐらい前後させる。(競技)

右の肩でお神輿を担いで上下に揺らす仕草をします。(祭り)

青森



手のひらで頬をなでて、男性のひげそりあとの肌の色を示す。(青)



手の甲を前に向けて頬をなでて、交互に上下させる。(木が茂る様子)



町福祉支援課福祉係 ☎ 055-272-1106

町民限定

市川海老蔵特別公演 先行予約受付

「源氏物語」第二章 ～朧月夜より須磨・明石まで～

【受付期間】
11月6日(金)～11月8日(日)まで
(午前8時30分～午後5時15分)
※町商工観光課は午後8時まで

【受付内容】
◆一等席 1人 12,000 円(1階/2階 3列目まで)
◆二等席 1人 9,000 円(2階 4列目以降)
※いずれも100名様限定・応募多数の場合は抽選
※一等席か二等席どちらかを選択。(両方は不可)
※1人1回限り。2名様分まで申込み可能
※当選後のキャンセル不可

UTY テレビ山梨主催
平成 30 年 3 月 21 日 公演
午後 2 時から コラニー文化ホール

【申込方法】三珠庁舎商工観光課・本庁舎町民課・六郷支所窓口へ備え付けの申込用紙に記入し提出。
※電話でのお申し込みは一切できません。
【抽選結果】当否の結果は郵送により通知します。
※11月9日発送

町商工観光課観光係 ☎ 055-240-4157

■チケット一般先行予約 受付 ☎ 055-236-8080
11月11日(土) 10:00～15:00
■チケット一般発売 受付 ☎ 055-232-1118
12月1日(金) 9:30～
テレビ山梨事業部 ☎ 055-232-1118



加藤 政重	依田 重男	望月 英子	内田 恵美子	高石 正子	依田 幸豊	増田 綏弘	笠井 武	依田 達	芦沢 正雄	齊木 嘉枝	伊藤 ぎさぶ	村松 武人	雨宮 あさぶ	土橋 かよ子	市川 喜依子	丹沢 金夫	丹沢 憲子	一瀬 治朗
はま子	政 樹	忠 彦	時田 節子	正 雄	哲 也	繁	志 郎	豊	正	智 徳	安藤 郁也	キヤ	議	和 俊	真 基子	真 樹	俊 一	博 史
葛 簞	楠 甫	楠 甫	大 同	高 市	市 川	市 川	市 川	市 川	市 川	市 川	市 川	市 川	大 塚	大 塚	上 野	上 野	上 野	上 野
沢 沢	沢 沢	沢 沢	同 田	川 川	川 川	川 川	川 川	川 川	川 川	川 川	川 川	川 川	大 塚	大 塚	上 野	上 野	上 野	上 野

死亡
氏名 届出人 地域
お悔やみ申しあげます

小池 伸欣	佐野 匠	結婚 両人の氏名 すばらしいご家庭を おめでとう	丹澤 友佳	河西 奏典	望月 菱平	小川 晴一朗
		氏名 届出人 地域	光 信	良 太	祥 平	貴 晃
平田 みゆき	柳澤 梨緒		岩 間	岩 間	上 野	上 野

誕生
元気に育つてね
おめでとう
9月 届出人 (敬称略)

輝く笑顔 いちかわみさと

フォーラム 2017

～人と人とのよりよい関係をつくるために～

市川三郷町役場大会議室

12/2(土) 午後1時30分～

■「輝く笑顔いちかわみさと川柳(標語)コンテスト」表彰式
■ワークショップ「男性目線で考える100人村クイズ!ワーク・ライフ・バランス」ほか

町企画課企画係
☎ 055-272-1103

※冊子からはずして壁に貼るなどしてご利用下さい。

市川三郷病院 受付時間・診療科目
☎ 055-272-3000

(土曜・日曜・祝日の受付はありません)

- 午前診療 (受付 8:00 ～ 11:30)
- 内 科 ⇨ 月～金
消化器 ⇨ 火～金
循環器 ⇨ 月・水・金
外 科 ⇨ 月～金
乳腺外来 ⇨ 月～金 (完全予約制)
泌尿器科 ⇨ 月～金
眼 科 ⇨ 月・火・水・金
皮膚科 ⇨ 火・金
耳鼻咽喉科 ⇨ 火・木・金

- 午後診療 (受付時間)
- 心臓血管外科 ⇨ 金 (15:00 まで)
[指定日あり、月2回程度]
乳腺外来 ⇨ 月～水 (完全予約制)
脳神経外科 ⇨ 火 (15:00 まで)
整形外科 ⇨ 月・火 (完全予約制)
小児科 ⇨ 月・水 (15:30 まで)
婦人科 ⇨ 月・水・金 (完全予約制)
子宮がん検診 ⇨ 木 (完全予約制)
産科セミオープン ⇨ 病院へお問い合わせ下さい。
◆人工透析は月～土の毎日診療
※診療は変更になる場合があります。
詳しくは市川三郷病院へお問合せ下さい。
※予約の変更・取り消し等は、
専用ダイヤル☎ 055-272-5311 まで
(受付時間は 13:00 ～ 16:00 ※土・日、祝日を除く)

富士川病院 受付時間・診療科目
☎ 0556-22-3135

(土曜・日曜・祝日の受付はありません)

- 午前診療 (受付 8:00 ～ 11:30)
- 内 科 ⇨ 月～金
外 科 ⇨ 月～金
整形外科 ⇨ 月～金
小児科 ⇨ 月～金
脳神経外科 ⇨ 金

- 午後診療
- 皮膚科 ⇨ 火
- ※電話予約制
乳腺外来 ⇨ 水・金
大腸外来 ⇨ 月
呼吸器外来 ⇨ 金
- ※内科は電話予約が必要です。小児科は急患
対応となります。

町営国民健康保険診療所
☎ 055-272-7111

- 内科の診療日
- 午前 ⇨ 月・水 (第1・3・5)・金・土
午後 ⇨ 火・木・水 (第2・4)
- 内科診療体制 (日曜、祝日休診)
- | | 月 | 火 | 水 | 木 | 金 | 土 |
|----|----|----|----|----|----|----|
| 午前 | 山田 | × | 山田 | × | 山田 | 三澤 |
| 午後 | × | 河野 | 内藤 | 内藤 | × | × |

- ・4日(土)、9日(木)は休診となります。
・水曜日診療は第1・3・5は午前のみ、第2・4は
午後のみとなります。
- 整形外科の診療日
- 午前 ⇨ 土 (神平)
- 診療時間
- 午前9時～正午 / 午後2時～5時
※第1・3・5週水曜日は、午前11時30分までに、
火曜日は、午後4時20分までにご来院下さい

心のよりどころサロン「でてこうし」
⇨毎週金曜日午前10時～午後3時
町営国民健康保険診療所となり
「アルテスパティオ」
町福祉支援課 ☎ 055-272-1106

日 Sunday	月 Monday	火 Tuesday
<div>第11回定期コンサート Just Sounds Orchestra ジャストサウンドオーケストラ</div> <div>11月12日 日 入場無料</div> <div>午後2時開演 (午後1時30分開場) 市川大門町民会館講堂</div> <div>Satin Doll 見上げてごらん夜の星を 高校三年生 etc.</div> <div>☎ 090-3138-1488 (代表 一瀬)</div>		
5 はんこ日本一六郷の里 秋まつり⑩P20	6 市川三珠 可燃 六郷 金物 貯筋教室 (六郷)	7 六郷 可燃 母子健康手帳発行P19 2歳児歯科健診P19
⑨ニード・図書館 (三珠)	⑨図書館・歌舞伎・碑林	
12 六郷 持込可 健康と福祉のつどい⑩P20 ジャストサウンドオーケストラ 定期コンサートP13	13 市川三珠 可燃 六郷 ベン 貯筋教室 (六郷)	14 六郷 可燃 4・7カ月児健診P19 心と身体のなんでも相談P12
⑨ニード・図書館 (三珠)	⑨図書館・歌舞伎・碑林	
19	20 市川三珠 可燃 貯筋教室 (六郷)	21 六郷 可燃 行政相談 (三珠・市川) P12
⑨ニード・図書館 (三珠)	⑨図書館・歌舞伎・碑林	
26 町民合唱祭P20	27 市川三珠 可燃 六郷 ベット 貯筋教室 (六郷)	28 六郷 可燃 貯筋教室 (六郷)
⑨ニード・図書館 (三珠)	⑨図書館・歌舞伎・碑林	

市川三郷吹奏楽団 第8回定期演奏会

2017.12.3

ICHIKAWAMISATO WIND ENSEMBLE
Regular Concert VIII

スター・ウォーズ・コンサートセレクション
ラビュタ ～ キャッスル・イン・ザ・スカイ

富士川町ますほ文化ホール
2017年12月3日⑩13:30 開場 / 14:00 開演

入場無料

☎ 055-272-7111 問 ichikawamisato.winds@gmail.com

11月1日～12月28日まで

県下一斉滞納整理期間

町と県では、税の公平性と税収を確保するため、県下一斉滞納整理強化期間を設定し、町税と県税の滞納者に対し、町と県総合県税事務所による合同搜索やタイヤロックなどを重点的に実施します。差し押さえた財産 (自動車、動産など) は、Yahoo!JAPAN 官公庁オークションなどを利用して売却されます。税金は納期限内に納付すべきものです。万が一納期限を過ぎている場合は、至急納めて下さい。

町税務課 ☎ 055-272-1104
県税事務所滞納整理部 ☎ 055-261-9122

水 Wednesday	木 Thursday	金 Friday	土 Saturday
1 市川三珠 可燃 六郷 可燃 貯筋教室 (三珠)	2 市川三珠 可燃 貯筋教室 (市川)	3 六郷 可燃 文化の日 自由と平和を愛し、文化をすすめる日 ⑨図書館	4
⑨つむぎ			
8 六郷 プラ 貯筋教室 (三珠)	9 貯筋教室 (市川)	10 市川三珠 可燃 六郷 可燃 行政・人権相談 (六郷) P12 心のよりどころサロン P13	11 スポーツクラブフェスティバル & 町民体力測定 P20 ライトダウンやまなし P14 午後8:00～9:00
⑨つむぎ			
15 市川三珠 銀 六郷 可燃 貯筋教室 (三珠)	16 六郷 古織 5歳児健診 (市川・三珠) P19 貯筋教室 (市川)	17 市川三珠 可燃 六郷 可燃 貯筋教室 (大同) 心のよりどころサロン P13	18
⑨つむぎ			
22 六郷 プラ 母子健康手帳発行 P19 10・13カ月児健診 P19 貯筋教室 (三珠)	23 六郷 古織 勤労感謝の日 勤労を尊び、生産を祝い、国民互いに感謝しあう日 ⑨図書館	24 市川三珠 可燃 六郷 可燃 貯筋教室 (大同) 心のよりどころサロン P13	25
⑨つむぎ			
29	30 国民健康保険税第5期納期限 介護保険料第5期納期限 後期高齢者医療第5期納期限 学校給食費第8期納期限	1 ^{12月} 市川三珠 可燃 六郷 可燃 心のよりどころサロン P13	2 ^{12月}
三珠地区住民健診結果説明会 P18 11/29～12/1			
⑨つむぎ			
市川三郷 レンジャーへのお便りも 受付中		町立図書館本館は、10月31日をもって閉館し、しばらくの間休館します。 市川大門町民体育館及び市川大門町民会館は、11月30日で休館となります。町民の皆さまにはご不便をおかけしますが、ご理解、ご協力 よろしくお願いいたします。	

11月いちがわみさとカレンダー

カレンダーの
見方

⑨ → 休館日

P19 → 本誌 19
ページに詳細記
事あり

⑩ P20 → 本誌 10
月号 20 ページに
詳細記事あり

- 今月の各種相談
- 行政相談
- ▽三珠・市川地区 11月21日(火)14時～16時
町役場本庁舎2階会議室2 町総務課 庶務係 ☎ 055-272-1102
- ▽六郷地区 11月10日(金)14時～16時
六郷支所 庶務係 ☎ 055-6(32)2111
- 人権相談 11月10日(金)14時～16時
六郷支所 庶務係 ☎ 055-6(32)2111
- 教育相談 町教育委員会 ☎ 055-272-6093
- 消費生活相談 11月9日(木)10時～11時
町役場三珠庁舎1階会議室
町商工観光課 商工係 ☎ 055-240-4157
- 心と身体なんでも相談 (要予約)
- 11月14日(火)10時～11時30分
▽三珠健康管理センター1階診療室
▽市川大門町民会館1階保健室
▽六郷ふれあいセンター
町いきいき健康課 ☎ 055-6(32)2114
- 小児救急電話相談 ☎ 8000
ダイヤル回線からは ☎ 055-226-3369
へ
利用時間
▽平日・午後7時～翌朝7時
▽土曜日・午後3時～翌朝7時
▽日曜日(祝日) 午前9時～翌朝7時
※受診の問い合わせ・相談・助言など
- 山梨県産前産後電話相談
助産師による相談・助言 24時間対応
☎ 055-269-8110

求む!

あなたの体操・運動情報

食欲の秋。スポーツの秋。芸術の秋。どんな秋を楽しんでいますか?健康づくりのために運動したいけど、身近で出来る場所が無い...そんな皆さんのために、町では身近な場所で仲間が集まり、体操や運動をしているグループの情報を募集します。

- ・ラジオ体操を近所で集まって毎日しているよ
- ・近所の公民館に週1回集まってヨガをしているよ など

収集した情報をもとに資料を作り、多くの方の健康づくりに役立てていただきたいと思います。ぜひ下記担当までご連絡下さい!!



健康づくり部会

町いきいき健康課健康増進係 ☎ 0556-32-2114

町福祉支援課包括支援係 ☎ 055-272-1106

し、専門家と一緒に収入と支出のバランスを見直し、家計を「見える化」してみませんか?ぜひご参加下さい。

【日時】 11月9日(木)午前10時〜正午
【場所】 町役場三珠庁舎1階相談室
【対象】 町内在住の方
※参加費無料、申し込み不要。先着順になりますのでご了承ください。
※通帳やローン返済計画書など収支のわかるものをお持ち下さい。
【問い合わせ】 県社会福祉協議会 生活支援課 ☎ 0555(254)8610

町営住宅入居者募集

町まちづくり推進課

町では、次のとおり町営住宅の入居者を募集します。

■町営富士見住宅(富士見地区)

【募集戸数】 1DK・3DK(各1戸)

【建築年】 平成20年

【家賃】 前年の所得を基に計算(参考)

【1DK】

14,900円〜39,600円

【3DK】

22,800円〜60,600円

【入居資格】 ▽住宅に困窮している方▽公営住宅法の規定による収入基準以下であること▽現在、他の公営住宅に入居していないことなど

【選考方法】 市川三郷町営住宅設置及び管理条例の規定による

【募集期間】 11月13日(月)〜11月27日(月)(平日午前8時30分〜正午・午後1時〜5時) ※入居は12月上旬から

【申込方法】 必要書類に所要事項を記入し、本人または申し込み事情を詳しく説明できる方が町まちづくり推進課まで持参して下さい。

【問い合わせ・申し込み】 町まちづくり推進課住宅係 ☎ 055(272)1136

山梨県最低賃金が改正されました

1時間784円

(平成29年10月14日発効)

詳しくは鵜沢労働基準監督署

☎ 0556(22)3181まで

平成29年分の年末調整説明会

鵜沢税務署では給与事務担当者を対象とした「平成29年分の年末調整説明会」を次のとおり開催します。

【日時】 11月28日(火)午後1時30分〜午後4時

【場所】 市川三郷町役場本庁舎1階大会議室

【内容】 年末調整の手続き、源泉徴収票などの法定調書の作成方法、源泉所得税関係の税制改正内容について説明します。また年末調整関係書類、給与支払報告書などの用紙を配布します。

【問い合わせ】 鵜沢税務署法人課税部門源泉所得税担当

☎ 0556-22-3191(内線 29)

峡南地域看護職就職説明会

峡南保健所

峡南保健所では、未就業看護職の再就職を支援するための就職説明会を開催します。子育てや介護などとしばらく看護職から離れていた方も、もう一度資格を活かして働いてみませんか?

【日時】 11月22日(水)午前11時〜午後3時(受付は午後2時30分まで)

【会場】 道の駅富士川2階 水防対策室(富士川町青柳町1655-3)

【内容】 病院や福祉関係機関ごとに就業に向けた個別相談を行います。(託児コーナーあり)

【問い合わせ】 峡南保健所健康支援課 ☎ 0556(22)8155

樹木を伐採していただける方募集

甲府河川国道事務所

甲府河川国道事務所では、河川敷に繁茂する樹木伐採から持ち帰りまでの作業を実施し、木材を燃料等に有効利用していただける方を募集します。

【応募期限】 11月22日(水)まで

【伐採箇所】 中央市、身延町、富士市、笛吹市(釜無川河川敷、富士川河川敷、笛吹川河川敷)

【作業期間】 12月下旬〜平成30年3月上旬(予定)

【応募方法等】 応募方法など詳細は甲府河川国道事務所ホームページをご覧ください。
<http://www.ktr.mlit.go.jp/koufu/>

【問い合わせ】 国土交通省関東地方整備局 甲府河川国道事務所 河川管理課 維持係 ☎ 055(252)8888

一日金融公庫相談会

町商工会

町商工会では、町の商工業者を対象に、金融公庫相談会を開催します。

【日時】

4時

【場所】 町商工会館

【内容】 日本政策金融公庫甲府支店の融資担当が、事業用資金融資の相談、面接を行ないます。

①普通貸付(利率1.81%、最高7,200万円)(保証人・担保の有無により利率が変更)

11月は「労働保険適用促進強化月間」

ハローワーク鵜沢

労働保険とは、「雇用保険」と「労災保険」の総称で、労働者を一人でも雇用している事業主は、法人・個人を問わず、原則として加入が義務付けられています。加入手続きがお済でない事業所は、早急に手続きをお願いいたします。

雇用保険とは...労働者が失業した際の再就職を促進するための給付
労災保険とは...労働者が業務上で負傷などした際の、労働者を保護するための給付

【問い合わせ】 ハローワーク鵜沢 ☎ 0556(22)8689 鵜沢労働基準監督署 ☎ 0556(22)3181

第19回ライトダウンやまなし

ライトダウンやまなし実行委員会

☆ 星の海をわたって ☆

あなたも1時間だけ消灯し、

星空を眺めてみませんか!



★ ★ ★
ライトダウンやまなし
11月11日(土)
午後8時〜9時
(消灯時間)

【問い合わせ】 ライトダウンやまなし実行委員会 ☎ 055(254)8159

②小規模事業者経営改善貸付(利率1.11%、最高2,000万円)(無担保・無保証人・商工会長推薦必要) ※運転資金・設備資金により返済期間が変更になります。

※事前に相談申込に必要な書類を作成します。設備資金(店舗・工場・機械・車両購入等)の場合は見積書を準備し、11月21日(火)までに商工会本所・六郷支所へお越し下さい。

【問い合わせ】 町商工会本所 ☎ 055(272)4711 町商工会六郷支所 ☎ 0556(32)2159

MAX 20×20 市川三郷町・富士川町合同イベント

ちょっと早めのクリスマス恋活

共同作業でケーキと料理をつくりながら素敵な出会いを探せる恋活イベントを開催します!

【日時】 12月16日(土) 午後3時から※受付午後2時45分から

【会場】 市川三郷町役場

【募集内容】 独身者男女各10人(応募者多数の場合は抽選となります。)

【参加費】 男性6,005円、女性1,995円
(町内在住者は男性4,005円、女性995円に割引)

【締切り】 11月30日(木)

【申込み】 山梨恋活コミュニティ ☎ 090-4597-9915
メール wincere2013@gmail.com
または町企画課企画係 ☎ 055-272-1103

三郡衛生組合 し尿処理場利用停止

防食補修工事を行うため下記の期間で利用停止となります。

11月15日(水)〜
11月26日(日)

三郡衛生組合
☎ 055-284-0432

家族介護者のつどい

参加者募集 送迎・託老あり

介護に関する悩みを話したい!他の介護者の対応を聞いてみたい!専門職の人に相談したい!こんなことを思っている方、お気軽にご参加下さい。参加無料です。

【日時】 11月24日(金) 正午〜午後3時 【場所】 つむぎの湯

【内容】 昼食を食べながらの交流会、入浴(入浴希望者はタオルを持参して下さい)

【対象】 町内在住者で、現在介護をしている方、今後、介護をする予定の方、もしくは市川三郷町に在住の方を介護している方

【申し込み】 11月15日(水)までに電話か町福祉支援課窓口で直接お申込み下さい。
※先着40名様限定 ※参加費無料(昼食代、入浴代も無料です)

町福祉支援課包括支援係(地域包括支援センター) ☎ 055-272-1106

無料なんでも合同相談会&資格説明会

山梨県士士会協議会

山梨県の10の専門職団体所属のスペシャリストが、暮らしの小さな問題から事業の大きな悩みまで、幅広く相談に応じます。複雑な問題には複数の専門家が合同で対応します。15周年記念イベントとし、資格説明会を行い、資格に興味がある方へ実務家が業務内容を紹介します。

【日時】 11月23日(木・祝) 午前10時〜正午、午後1時〜3時30分

【会場】 甲府市総合市民会館(甲府市青沼3-5-44)

【相談員】 山梨県司法書士会、山梨県行政書士会、山梨県社会保険労務士会、山梨県土地家屋調査士会、東京地方税理士会山梨県会、日本公認会計士協会東京会山梨県会、山梨県弁護士会、日本弁理士会関東支部山梨委員会、山梨県不動産鑑定士協会、山梨県中小企業診断士協会に所属する専門家

【問い合わせ】 山梨県司法書士会(甲府市北口1-6-17) ☎ 055(253)6900

家計相談会開催

県社会福祉協議会

町の消費生活相談会と共催で、ファイナンシャルプランナー・三澤恭子先生による家計相談会を開催します。生活には何かとお金がかかり、急な出費や大きなライフイベントも避けられません。備えあれば憂い

クイズに答えて記念品をゲット!

正解者5名の方に抽選で記念品を差し上げます。
(記念品は月によって内容が変わる場合があります。ご了承下さい)

※必要事項が明記されていない場合は、対象からはずさせていただきます

広報いちかわ
クイズ

《問題》

～ヒントは広報紙の中に～

秋季火災予防週間について紹介しましたが、住宅用火災警報器交換のおすめは〇〇年たったらとりカエル?

- ① 10年
- ② 15年
- ③ 20年

ハガキまたはメールで、クイズの答え、住所、氏名、ペンネーム、年齢、電話番号、広報の感想や町への意見を書き
〒409-3601 市川三郷町市川大門1790-3 市川三郷町役場総務課広聴広報係までご応募下さい。

ims1790
@town.ichikawamisato.
yamanashi.jp

【締切】11月15日必着



(マルチQRコード)
対応する携帯電話などで読みとると、
本町のメールアドレスを表示します

■先月号の答え

10月15日(日)に開催される「市川三郷四尾連稜線トレイルラン&ウォーク」は第〇会大会?の答えは②第5回が正解でした。

おめでとうございます。次の方が当選されました。記念品をお贈りします。

のママさん、ヒトちゃんさん、なつみかんさん、くらちゃんさん、タクタクさん

4種目で優勝

第70回山梨県体育祭り

小瀬スポーツ公園を主会場に開催された第70回山梨県体育祭り。本町からは22種目への出場があり、バレーボール女子(有泉みさを監督)、野球(松野貴志監督)、クレイ射撃(土橋信監督)、バウンドテニス(一瀬邦枝監督)の4種目が見事熱戦を制し優勝しました。また、総合順位は町村の部第3位と健闘しました。



▲優勝した女子バレーボールの皆さん

交通事故ゼロをめざし

秋の全国交通安全運動街頭指導



「乗せるのは 君の宝と その未来」をスローガンに、秋の全国交通安全運動が9月21日から30日まで行われました。9月21日には、富士川大橋にて鯉沢警察署、交通安全関係機関・団体の皆さまが街頭指導を行いました(写真左)。

歴史探訪

第23編

六地藏石幢

町指定有形文化財



町生涯学習課学術文化係
☎ 055-272-6094

地獄、餓鬼、畜生、修羅、人間、天上の六道で衆生を救済するという六地藏信仰は室町時代に一般化し、六地藏が刻まれた石幢(石塔の一種)が各地で造立されるようになりました。

印沢地内にあるこの石幢は基礎の上に幢身を載せ、その上に中台を置き、中台の上に6体の地藏を刻んだ龕部(仏像などを納める部分)を安置。その上に笠と宝珠を載せてあります。龕は破損していますが笠をしっかりと支えています。

無銘ですが室町時代の様式と思われます。

社協 第53号 便利

社協は、町民の皆様と一緒に地域福祉活動を進めていきます。

町社会福祉協議会

☎ 055-272-4179

FAX055-230-3137



▲サロン活動の様子

社協ではサロン開設に向けた準備等の相談を受け付けています。

身近な地域にサロンを作りませんか?

近年、単身世帯が増加し、地域の中で孤立する高齢者もいるなか、居場所や交流の場となる「サロン活動」への期待が高まっています。サロン活動に参加することで、住民同士のつながりも深まり、近所で声を掛け合う仲間ができたり、閉じこもり予防となります。現在、町内には22カ所のサロンが開設されており、毎年活動の輪が広がっています。

社協は、住民主体の「いきいきサロン活動」を推進しています。サロンとは、月1回程度、高齢者が身近な公民館などに集まり、お茶を飲みながら歌や健康体操を行うなど、誰でも気軽に参加できる交流の場です。

みんなで楽しい
サロンをつくらう

西伊豆ガラス作家展

—黄金崎クリスタルパーク開館 20 周年—



西伊豆町の宇久須地区は、60年以上前からガラスの原材料となる珪石の産地として知られ、最盛期には国内の板ガラスの一大産地となっていました。

4月27日にガラス文化の里づくりの拠点として開館した、黄金崎クリスタルパークが20周年を迎え、これを記念し、西伊豆町を活動拠点とするガラス作家たちのグループ展が開催されています。(2018年5月23日まで)

主に多彩なガラス造形作品の新作が展示され「アニバーサリー」「節目」というテーマに沿った作品もされています。

また、彼らの手仕事により毎年生み出されている、西伊豆の地域ブランド「かも風鈴」に関連し、四季の風物を各月ごとにイメージして制作されたオリジナル創作風鈴「暦風鈴」もご覧いただけます。

西伊豆ガラス作家の記念作品を一度に見ることができるチャンスです。ぜひお越し下さい。

町黄金崎クリスタルパーク

☎ 0558-55-1515

さんぽ町

地域の話題や情報をお寄せ下さい

町総務課広聴広報係 ☎ 055-272-1102



市川小 (9月30日)

東日本大会で3位!

市川実年ソフトボール

第11回東日本ミズノ杯実年ソフトボール大会が9月9日と10日に北杜市において開催され、市川実年ソフトボールクラブが3位に入賞しました。



▲市川実年ソフトボールクラブの皆さん

姉妹町の静岡県西伊豆町をご紹介
に
し
い
ず
便
り

西伊豆町は、
伊豆半島の
ココ!

こんにちは保健師です

摂りすぎ注意 カフェイン中毒

眠い時にはコーヒー、疲れたらエナジードリンクや栄養ドリンクを手取る方も多いと思います。

摂取すると成分に含まれるカフェインにより一時的に頭がスッキリしますが、カフェインの摂り過ぎはとても危険で、場合によっては命に関わることもあります。今回は、カフェイン中毒についてご紹介します。

カフェインが含まれているもの

コーヒー・紅茶・緑茶・玄米茶・ほうじ茶・ココア・チョコレート・ブラックガム・エナジードリンク・栄養ドリンク・コーラ等の清涼飲料水など

カフェインの効果

カフェインの覚醒作用により「眠気を覚ます」「リフレッシュする」などの効果があり、集中力や記憶力が高まります。

摂りすぎると…

過剰にカフェインを摂ると血中のカフェイン濃度が高くなり、めまい、心拍数の増加、興奮、不安、震え、不眠症、下痢、吐き気、嘔吐、頭痛等の健康被害をもたらすことがあります。繰り返しカフェインを摂取していると、体が反応しにくくなり（カフェイン耐性）、より多くのカフェインを求めるようになります（カフェイン依存症）。そうなった時点でカフェインの摂取をやめると、頭痛、眠気、神経過敏、便秘、うつ、悪心・嘔吐、不安、集中力の低下といった離脱症状が現れます。

エナジードリンクなどは、缶や瓶1本当たり、コーヒー2杯分に相当するカフェインを含むものもあります。製品記載の表記をよく読み、子ども、妊婦、授乳中の方などは飲用を控え、1日に何本も飲まないように注意しましょう。

健康な成人が、悪影響のない1日当たりのカフェイン最大摂取量はコーヒーマグカップ3杯（237ml／杯）までとされています。飲み過ぎず適切な量を健康的においしくいただきましょう。

（保健師・浅川珠美）

～ 乳児・幼児健診 ～

■□■4カ月児・7カ月児健診

【とき・場所】11/14（火）三珠健康管理センター

【受付時間】午後1時～1時30分

【対象】平成29年4月、7月出生児

【持ち物】母子健康手帳、バスタオル

■□■10カ月児・13カ月児健診

【とき・場所】11/22（水）三珠健康管理センター

【受付時間】午後1時～1時30分

【対象】平成28年10月、平成29年1月出生児

【持ち物】母子健康手帳、バスタオル

■□■2歳児歯科健診

【とき・場所】11/7（火）三珠健康管理センター

【受付時間】午後1時～1時30分

【対象】平成27年9月～12月出生児

【持ち物】母子健康手帳、問診票、普段使用の歯ブラシ

■□■5歳児健診⇒三珠・市川地区の方対象

【とき・場所】11/16（木）三珠健康管理センター

【受付時間】午後1時～1時30分

【対象】平成24年8月～11月出生児

【持ち物】母子健康手帳、問診票

都合がつかない方は、いきいき健康課子育て支援係までご連絡下さい

～ 母子健康手帳の発行 ～

【とき】11/7（火）、11/22（水）

【場所】三珠健康管理センター 1階和室

【受付時間】午前10時（時間厳守でお願いします）

※発行には1時間程度かかります。

【持ち物】印鑑、保険証、個人番号カードまたは通知カード、運転免許証などの身分が確認できる物

※原則、上記日程で本人に限り発行となります。

※ご不明な点は、子育て支援係までお問い合わせ下さい。

いきいき・はつらつ貯筋教室（市川教室） 会場変更のお知らせ

12月の教室から、会場が変更になります。お間違えのないようお越し下さい。

これまでの会場
市川大門町民会館
2階 講堂

■12月以降会場■

西八代郡農協会館
3階 ホール
開催日時
12/7、1/11、1/25
2/8、2/22、3/15

～ 予防接種 ～

高齢者 インフルエンザ 予防接種

65歳以上の方

対象者 接種日において65歳以上で接種を希望される方

接種期間 10月1日～

平成30年1月31日

公費負担 1人1回のみ、3,000円の助成

差額は自己負担となります

※対象の方には、9月末に通知および予診票を送付しています。

※接種をされる際は、希望する医療機関に電話予約をして下さい。

※町内医療機関、及び昨年予防接種を受けた医療機関以外で接種を希望される方は、いきいき健康課までご連絡下さい。

町内の医療機関

一瀬医院 ☎ 055-272-0183 [市川大門 757-1]

立川医院 ☎ 055-272-0355 [高田 2458]

溝部医院 ☎ 055-272-0003 [市川大門 1235]

磯野医院 ☎ 0556-32-1881 [岩間 2138]

高橋医院 ☎ 0556-32-2521 [岩間 1890]

市川三郷町営国民健康保険診療所
☎ 055-272-7111 [上野 2731-1]

市川三郷病院
☎ 055-272-3000 [市川大門 428-1]

市川メディカルクリニック
☎ 055-272-3337 [高田 518-1]

申込みがまだの方も今から申し込みます 追加住民健康診断

【日程】12月3日（日）町内全域

【受付時間】午前8時30分～10時30分

【場所】三珠健康管理センター

【持ち物】「健康診断のご案内」封筒一式
保険証 ほか

※町国保以外の医療保険の扶養家族で、特定健診を受けられる方は「特定健康診査受診券」を必ずお持ち下さい。

※町国保以外の医療保険に加入している方（本人）は特定健診は受けられません。がん検診のみ受けることができます。

※封筒に書かれている持ち物チェックリストをご覧ください。

※65歳以上の結核検診も上記の日程で行います。結核検診受診票を忘れずにお持ち下さい。

希望者に乳房自己検診グローブをプレゼント 乳がん検診を受けましょう！

乳がんは女性に1番多いがんで、40～50歳代をピークに発症する人が増えています。乳がんは早期発見により治る可能性の高い病気です。早期発見のために検診を受けましょう！自分で乳房にタッチしこりや異物感がないか確かめるのも早期発見に有効です。今回、追加健診にて乳がん検診をお申し込みの方で希望者に、乳房の指触りが分かりやすくなる乳房自己検診グローブ（自己検診補助用具）をプレゼント！

※希望される方は乳がん検診申込時にお伝え下さい

※希望される方には、アンケートにご協力いただきます

※先着順のため希望する方はお早めをお願いします

三珠地区住民健康診断結果説明会

月 日	対象地区	時 間	場 所
11月 29日（土）	上ノ原・北区・南区	13:30～15:00	大塚交流センター
11月 30日（日）	道林・大塚桃林橋・下河原	9:30～10:30	大塚交流センター
	町屋	13:30～15:00	三珠健康管理センター
	三珠全域	18:30～20:00	
12月 1日（金）	上野本村	9:30～10:10	三珠健康管理センター
	川浦	10:20～11:00	
	下九一色・三珠地区以外の方	13:30～13:50	
	矢作・上野桃林橋	14:00～14:30	

※健診時に使用した封筒を必ず持参して下さい。
（封筒にある受診書と、結果表とを照合します）
※健康手帳を持参して下さい。
※対象地区を設定しましたが、どの会場でも受けることができます。夜は混雑しますので、なるべく日中にお越し下さい。

市川大門町民体育館閉館イベント
市川三郷スポーツクラブ 第7回
フェスティバル
& 町民体力測定

11/11(土)
午前9時～正午
市川大門町民体育館

スポーツ体験 ■輪投げ ■タワー倒し ■サイコロ投げ ■玉入れなど
体力測定 ■シャトルラン ■上体起こし ■反復横跳び など

フェスティバルに関すること 市川三郷スポーツクラブ事務局（市川大門町民体育館内） ☎ 055-272-8335

体力測定に関すること 町教育委員会生涯学習課 ☎ 055-272-6094

スポーツに
親しもう！

市川大門町民会館閉館イベント
第12回町民合唱祭
11/26日

市川大門町民会館講堂 開演 午後1時30分～

町内15グループ、町外1グループ、計16コーラス団体が一同
に会して、これまで練習や発表の場として利用してきた町民会
館で感謝の気持ちを込めた歌声を披露します。

町ふれあいコンサート実行委員会事務局（町教育委員会生涯学習課） ☎ 055-272-6094

市川大門町民会館・町民体育館閉館セレモニー

峡南地域新設高校施設整備に伴い、市川大門町民会館、市川大門町民体育館は11月30日をもちまして閉館いたします。町民合唱祭、スポーツクラブフェスティバルでは、閉館セレモニーが行われます。

◆町民体育館閉館セレモニー（上記スポーツクラブフェスティバル終了後）正午～

市川大門町民体育館 記念撮影等

◆町民会館閉館セレモニー（上記町民合唱祭終了後）午後4時～ 市川大門町民会館 記念撮影等

町教育委員会生涯学習課 ☎ 055-272-6094



第18回市川三郷町ふるさと冬まつり

2017のっぴり

大塚にんじん収穫祭

12月9日(日)

みたまの湯駐車場

午前9:00～正午
(雨天決行 荒天中止)

【内容】

大塚にんじん・大塚ごぼう販売（売切れ次第終了）
大塚にんじん品評会 / 試食 / 特産品販売 /
抽選会 / ステージイベント / 模擬店 他

町ふるさと冬まつり実行委員会（町商工観光課観光係） ☎ 055-240-4157

あとがき

●最近本は読んでる？
●調べもの以外は読んでないなあ。スマホやパソコンが多いですね。
●だよ。でも、液晶画面の見すぎは、視力低下や寝る前だと睡眠リズムを狂わせる原因になるみたいだよ。
●確かに目が疲れます。逆に読書は、想像力を豊かにしたり、記憶力が良くなるって言いますもんね。
●読書の秋！スマホ・パソコンばかりでなく、本を読んでみてはいかがですか？
スマホ依存症注意！

市川三郷町
長寿・医療費給付金
次回の支給日は
12月27日(水)です

町民と町長のふれあい室

11月は公務多忙のため、
お休みさせていただきます



政策推進課秘書係 ☎ 055-272-6095
三珠支所庶務係 ☎ 055-240-4153
六郷支所庶務係 ☎ 0556-32-2111