

空き家バンク登録カード

太枠内へ記入をお願いします。

登録No.	122	分類	土地・建物	賃貸又は売却の別	<input type="checkbox"/> 賃貸 <input checked="" type="checkbox"/> 売却	
物件所在地	市川三郷町岩間					
希望価格	1. 賃貸 ( ) / 月額 2. 売却 ( 1,000万円 )					
物件の概要	面 積		構 造		建築年等 H3年	
	土地	236.85 m <sup>2</sup>	<input checked="" type="checkbox"/> 木造 <input type="checkbox"/> 軽量鉄骨造 <input type="checkbox"/> 鉄骨 <input type="checkbox"/> 鉄筋コンクリート <input type="checkbox"/> その他 ( )	補修の可否 補修の費用負担		
	建物	1 階	88.19 m <sup>2</sup> 26.67 坪	<input checked="" type="checkbox"/> 補修は不要 <input type="checkbox"/> 多少の補修必要 <input type="checkbox"/> 大幅な補修必要 <input type="checkbox"/> 現在補修中	<input type="checkbox"/> 所有者負担 <input checked="" type="checkbox"/> 入居者負担 <input type="checkbox"/> その他 ( )	
		2 階	33.12 m <sup>2</sup> 10.01 坪		( )	
	間取り	1 階	<input checked="" type="checkbox"/> 台所 <input checked="" type="checkbox"/> 風呂 <input checked="" type="checkbox"/> トイレ <input checked="" type="checkbox"/> 居間 ( 16 ) 畳 <input checked="" type="checkbox"/> 和室 ( 8 ) 畳 ( 6 ) 畳 <input type="checkbox"/> その他 ( )			
		2 階	<input type="checkbox"/> 台所 <input type="checkbox"/> 風呂 <input type="checkbox"/> トイレ <input checked="" type="checkbox"/> 和室 ( 8 ) 畳 <input checked="" type="checkbox"/> 洋室 ( 6 ) 帖 <input type="checkbox"/> その他 ( )			
利用状況	<input checked="" type="checkbox"/> 放置 ( 6年 ) <input type="checkbox"/> 別荘 <input checked="" type="checkbox"/> その他 ( 定期的に管理 )	設備状況	電気	<input checked="" type="checkbox"/> 引き込み済み <input type="checkbox"/> その他 ( )		
	ガス		<input checked="" type="checkbox"/> プロパンガス <input type="checkbox"/> その他 ( )			
水道	<input type="checkbox"/> 上水道 <input checked="" type="checkbox"/> 簡易水道 <input type="checkbox"/> その他 ( )					
下水道	<input type="checkbox"/> 接続済み <input checked="" type="checkbox"/> 浄化槽 <input type="checkbox"/> その他 ( )					
トイレ	<input checked="" type="checkbox"/> 水洗 <input type="checkbox"/> 汲取り / <input type="checkbox"/> 和 <input checked="" type="checkbox"/> 洋					
風呂	<input checked="" type="checkbox"/> ガス <input type="checkbox"/> 灯油 <input type="checkbox"/> 電気 <input type="checkbox"/> その他 ( )					
主要施設等への距離	<input checked="" type="checkbox"/> 駅 1.2 km	【おおよその間取り】	駐車	<input type="checkbox"/> 有 ( ) 台 <input checked="" type="checkbox"/> 無		
	<input type="checkbox"/> バス停 km		物置	<input checked="" type="checkbox"/> 有 <input type="checkbox"/> 無		
	<input checked="" type="checkbox"/> 役場 (支所) 1.2 km		庭	<input checked="" type="checkbox"/> 有 <input type="checkbox"/> 無		
	<input type="checkbox"/> 病院 (診療所) km		【地図】 			
	<input type="checkbox"/> 消防署 km					
	<input checked="" type="checkbox"/> 駐在署 1.2 km					
	<input checked="" type="checkbox"/> 保育園 0.35 km					
	<input checked="" type="checkbox"/> 小学校 1.1 km	別 紙				
	<input checked="" type="checkbox"/> 中学校 1.4 km					
	<input checked="" type="checkbox"/> 公営温泉 2.1 km					
<input checked="" type="checkbox"/> 公園 1.1 km						
<input checked="" type="checkbox"/> スーパー 1.5 km						
<input checked="" type="checkbox"/> コンビニ 1.6 km						
<input checked="" type="checkbox"/> ホームセンター 1.0 km						
<input type="checkbox"/> km						
<input type="checkbox"/> km						
<input type="checkbox"/> km						
<input type="checkbox"/> km						
<input type="checkbox"/> km						
特記事項	エアコン3台あり。CATVは入居者にて再契約。 その他、181.47㎡ (宅地) と136.24㎡ (宅地・物置有) を含む。					
地域情報						

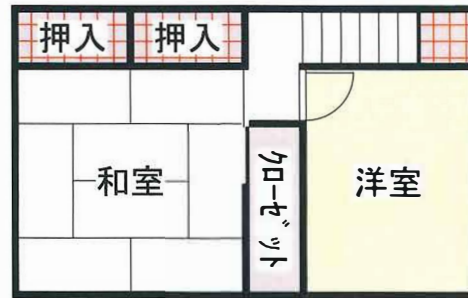

2F 33.12㎡



1F 88.19㎡

県道甲斐岩間西島線