



空き家バンク登録カード

太枠内へ記入をお願いします。

登録No.	126	分類	土地・建物	賃貸又は売却の別	<input type="checkbox"/> 賃貸 <input checked="" type="checkbox"/> 売却	
物件所在地	市川三郷町楠甫					
希望価格	1. 賃貸（ ）／月額 2. 売却（480万円）					
物件の概要	面 積		構 造		建築年等 築103年	
	土地	963.80 m ²	<input checked="" type="checkbox"/> 木造 <input type="checkbox"/> 軽量鉄骨造 <input type="checkbox"/> 鉄骨 <input type="checkbox"/> 鉄筋コンクリート <input type="checkbox"/> その他（ ）	補修の可否 <input type="checkbox"/> 補修は不要 <input checked="" type="checkbox"/> 多少の補修必要 <input type="checkbox"/> 大幅な補修必要 <input type="checkbox"/> 現在補修中		
	建物	1 階	110.7 m ² 33.4 坪	補修の費用負担 <input type="checkbox"/> 所有者負担 <input checked="" type="checkbox"/> 入居者負担 <input type="checkbox"/> その他（ ）		
		2 階	16.5 m ² 4.9 坪			
	間取り	1 階	<input checked="" type="checkbox"/> 台所 <input type="checkbox"/> 風呂 <input checked="" type="checkbox"/> トイレ <input checked="" type="checkbox"/> 居間（6）畳 <input checked="" type="checkbox"/> その他（4）畳 <input checked="" type="checkbox"/> 和室（8）畳（8）畳（8）畳（8）畳			
		2 階	<input type="checkbox"/> 台所 <input type="checkbox"/> 風呂 <input type="checkbox"/> トイレ <input type="checkbox"/> 和室（ ）畳（ ）畳 <input checked="" type="checkbox"/> 物置（8）帖（6）帖 <input type="checkbox"/> その他（ ）			
利用状況	<input type="checkbox"/> 放置（ ） <input type="checkbox"/> 別荘 <input checked="" type="checkbox"/> その他（ 管理中 ）		電気 <input checked="" type="checkbox"/> 引き込み済み <input type="checkbox"/> その他（ ） ガス <input checked="" type="checkbox"/> プロパンガス <input type="checkbox"/> その他（ ） 水道 <input type="checkbox"/> 上水道 <input checked="" type="checkbox"/> 簡易水道 <input type="checkbox"/> その他（ ） 下水道 <input type="checkbox"/> 接続済み <input checked="" type="checkbox"/> 浄化槽 <input type="checkbox"/> その他（ ） トイレ <input checked="" type="checkbox"/> 水洗 <input type="checkbox"/> 汲取り / <input type="checkbox"/> 和 <input checked="" type="checkbox"/> 洋 風呂 <input type="checkbox"/> ガス <input checked="" type="checkbox"/> 灯油 <input type="checkbox"/> 電気 <input type="checkbox"/> その他（ ） 駐車 <input checked="" type="checkbox"/> 有（10台程度可） <input type="checkbox"/> 無 物置 <input checked="" type="checkbox"/> 有（70m ² 、倉30m ² ） <input type="checkbox"/> 無 庭 <input checked="" type="checkbox"/> 有（80m ² 程度） <input type="checkbox"/> 無			
主要施設等への距離	<input checked="" type="checkbox"/> 駅	1.8 km	設備状況 【おおよその間取り】 別 紙 【地図】 			
	<input type="checkbox"/> バス停	km				
	<input checked="" type="checkbox"/> 役場（支所）	1.8 km				
	<input checked="" type="checkbox"/> 病院（診療所）	1.6 km				
	<input type="checkbox"/> 消防署	km				
	<input checked="" type="checkbox"/> 駐在署	1.8 km				
	<input checked="" type="checkbox"/> 保育園	0.9 km				
	<input checked="" type="checkbox"/> 小学校	1.7 km				
	<input checked="" type="checkbox"/> 中学校	1.8 km				
	<input checked="" type="checkbox"/> 公営温泉	2.6 km				
	<input checked="" type="checkbox"/> 公園	0.6 km				
	<input checked="" type="checkbox"/> スーパー	1.7 km				
	<input checked="" type="checkbox"/> コンビニ	2.1 km				
	<input checked="" type="checkbox"/> ホームセンター	1.6 km				
<input checked="" type="checkbox"/> 高速IC	2.0 km					
<input type="checkbox"/>	km					
<input type="checkbox"/>	km					
<input type="checkbox"/>	km					
<input type="checkbox"/>	km					
特記事項	築103年の古民家。風呂は外風呂で専用に灯油給湯器付き。 離れあり、詳細は別紙間取りにて。民宿や古民家カフェ等の活用も可能。 駐車スペースは、建物南側に道路に面して400m ² 以上の更地有。固定電話付き、下4桁は2222。					
地域情報	 					

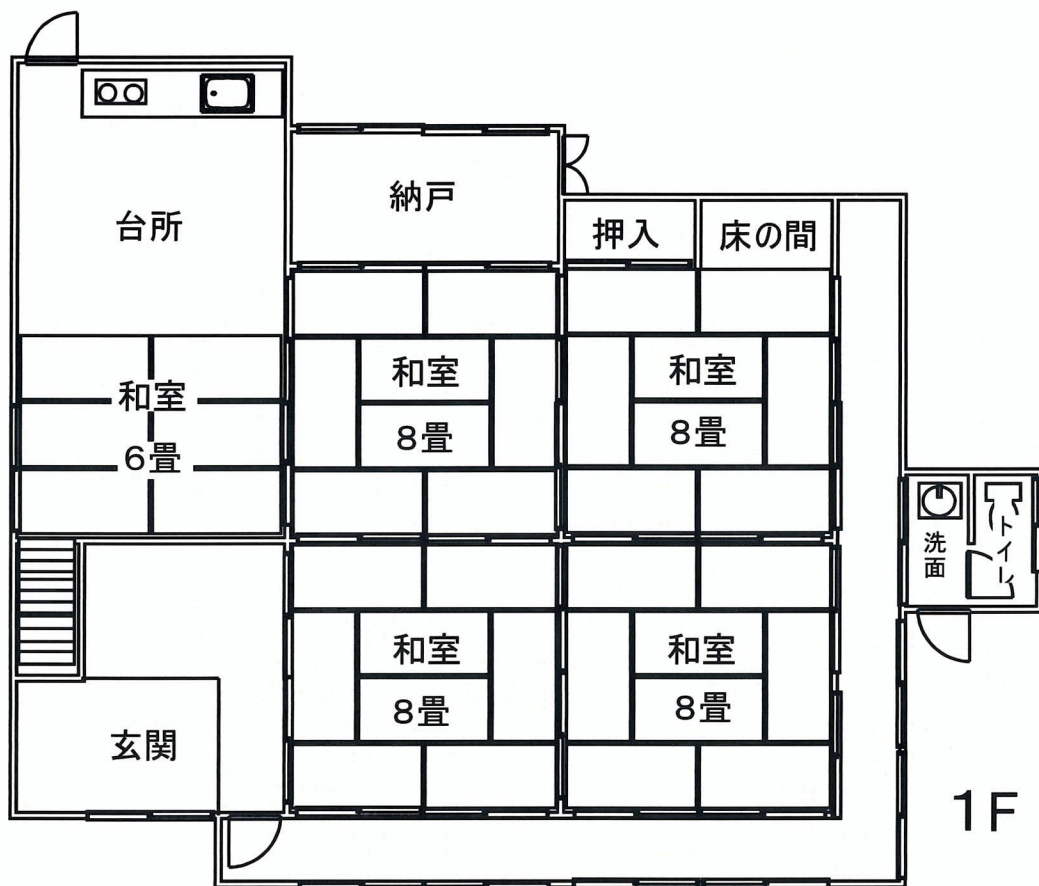

1F

母屋2Fあります

