



### 空き家バンク登録カード

太枠内へ記入をお願いします。

登録No.	129	分類	土地・建物	賃貸又は売却の別	<input type="checkbox"/> 賃貸 <input checked="" type="checkbox"/> 売却	
物件所在地	市川三郷町下大鳥居					
希望価格	1. 賃貸 ( ) / 月額		2. 売却 ( 100万円 )			
物件の概要	面積		構造	建築年等	S25年	
	土地	397.12 m <sup>2</sup>	<input checked="" type="checkbox"/> 木造 <input type="checkbox"/> 軽量鉄骨造	補修の要否		
	建物	1階	108.94 m <sup>2</sup> 32.95 坪	<input type="checkbox"/> 鉄骨 <input type="checkbox"/> 鉄筋コンクリート	<input type="checkbox"/> 補修は不要 <input type="checkbox"/> 多少の補修必要	
		2階	49.68 m <sup>2</sup> 15.02 坪	<input type="checkbox"/> その他 ( )	<input checked="" type="checkbox"/> 大幅な補修必要 <input type="checkbox"/> 現在補修中	
	間取り	1階	<input checked="" type="checkbox"/> 台所 <input checked="" type="checkbox"/> 風呂 <input checked="" type="checkbox"/> トイレ <input type="checkbox"/> 居間 ( ) 畳 <input checked="" type="checkbox"/> 和室 ( 8 ) 畳 ( 8 ) 畳 ( 6 ) 畳 ( 6 ) 畳			
2階	<input type="checkbox"/> 台所 <input type="checkbox"/> 風呂 <input type="checkbox"/> トイレ <input type="checkbox"/> 和室 ( ) 畳 ( ) 畳 <input checked="" type="checkbox"/> その他 ( 間取りのとおり )					
利用状況	<input checked="" type="checkbox"/> 放置 ( 6ヶ月 ) <input type="checkbox"/> 別荘 <input type="checkbox"/> その他 ( )		電気	<input checked="" type="checkbox"/> 引き込み済み <input type="checkbox"/> その他 ( )		
			ガス	<input checked="" type="checkbox"/> プロパンガス <input type="checkbox"/> その他 ( )		
主要施設等への距離			水道	<input checked="" type="checkbox"/> 上水道 <input type="checkbox"/> 簡易水道 <input type="checkbox"/> その他 ( 屋外手押井戸 )		
			下水道	<input type="checkbox"/> 接続済み <input checked="" type="checkbox"/> 浄化槽 <input type="checkbox"/> その他 ( )		
			トイレ	<input checked="" type="checkbox"/> 水洗 <input type="checkbox"/> 汲取り		
			風呂	<input type="checkbox"/> ガス <input checked="" type="checkbox"/> 灯油 <input type="checkbox"/> 電気 <input type="checkbox"/> その他 ( )		
			駐車	<input checked="" type="checkbox"/> 有 2台程度 <input type="checkbox"/> 無		
			物置	<input checked="" type="checkbox"/> 有 <input type="checkbox"/> 無		
			庭	<input checked="" type="checkbox"/> 有 <input type="checkbox"/> 無		
			【おおよその間取り】		【地図】	
			別紙			
特記事項	古民家としての活用が可能です。					
地域情報						
						

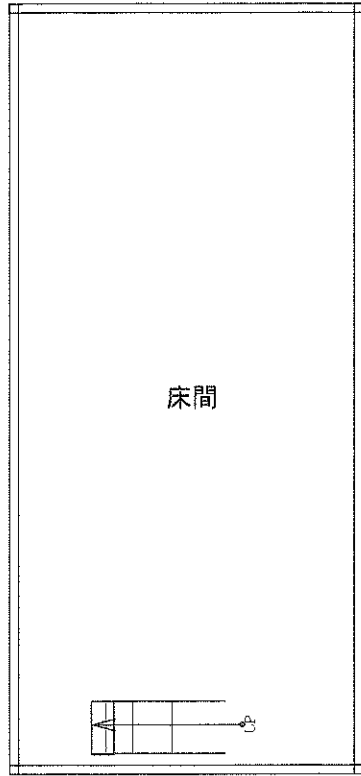

2階

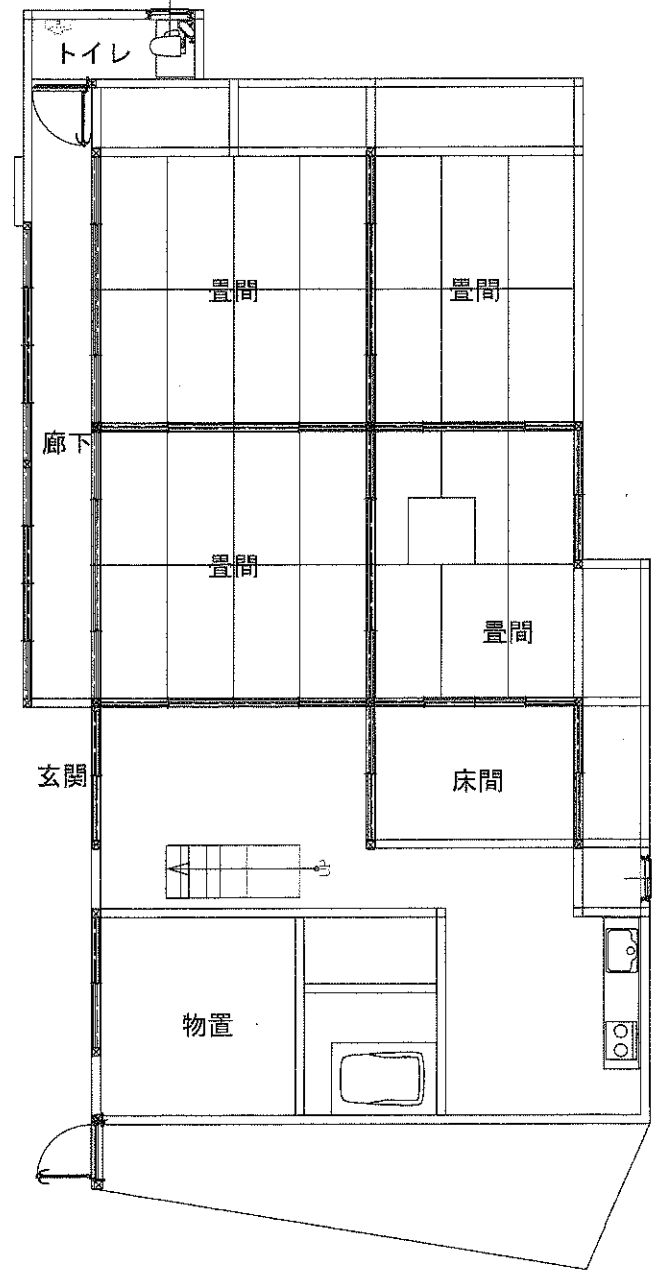

1階